

消 防 年 報

平成29年版



「住宅火災による死者ゼロを目指し」住宅防火パトロール実施中

湖北地域消防本部

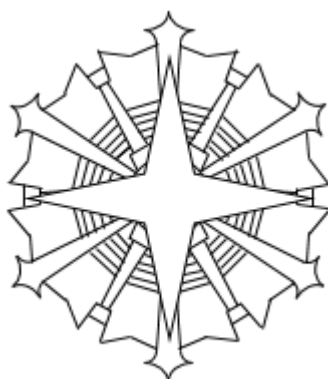

消 防 記 章

夜空の北にひときわ輝く星、北極星をモチーフに、滋賀県湖北地域の防災拠点として輝けるようにとの思いと、4つの消防が統合し、さらに大きく発展し四方に伸びた星の輝きのように地域住民に安全な社会と安心できる生活を提供できることを約束する。

消防精神「明」「強」「敏」

湖北地域消防本部

1. 職員は、常に清明で、前向きに仕事に取り組むべし
1. 職員は、常に心技体に磨きをかけ、強靱な心身で、郷土の防災に赴くべし
1. 職員は、常に機敏で、安全、的確な行動を心掛けるべし

目 次

・早見統計	1
・管内の概要	2
・構成市の概要	3
・湖北地域消防本部の沿革（経緯）	5
・湖北地域消防本部・署所の所在地	8
・湖北地域消防組合組織機構	11

組合

・平成29年度 湖北地域消防組合予算	12
--------------------	----

総務

・消防本部の事務分掌	15
・消防署の事務分掌	17
・職員の配置状況	18
・職員の階級別年齢構成	19
・職員の階級別勤続年数	19

予防

・防火対象物数・建築確認申請数	20
・建築確認申請 用途別・月別受理件数	21
・火災予防条例等諸届出の状況・消防用設備等設置届受理件数	22
・危険物施設数、数量、類別施設の状況	23
・危険物関係届出等受理状況	24
・防火対象物数比較表・危険物施設数比較表	25

警防

・車両配備状況	26
・消防車両等一覧	27
・特殊災害等資機材一覧（R I、B C）	28

通信

・消防通信系統図	30
・119番通報受信状況	31
・月別気象状況	32

火災統計

・火災概要	3 3
・火災発生状況（前年との比較）	3 4
・市・署所別火災発生状況	3 5
・月別火災発生状況	3 6
・曜日別火災発生状況	3 7
・時間帯別火災発生状況	3 8
・出火原因別火災発生状況	3 9
・消防事故	4 0

救急統計

・救急概要	4 1
・救急発生状況（前年との比較）	4 2
・区域別救急発生状況	4 3
・署所別救急出動状況	4 3
・月別救急発生状況	4 4
・曜日別救急発生状況	4 5
・時間帯別救急発生状況	4 6
・救急隊員が行った応急処置件数	4 7
・覚知から現場到着までの所要時間別出動状況	4 8
・覚知から病院収容までの所要時間別搬送人員	4 8

救助統計

・救助概要	4 9
・救助発生状況（前年との比較）	5 0
・月別救助発生状況	5 1
・区域別救助発生状況	5 2
・事故種別出動車両状況	5 3
・事故種別出動人員状況	5 3

消防団

・長浜市消防団方面隊別団員数	5 5
・米原市消防団組織および定員・米原市消防団中隊別団員数	5 6
・平成30年長浜市・米原市消防出初式	5 7

早見統計

管内の概要

面積
 931.41km²

人口
 158,770人

世帯数
 59,633世帯

構成・人事

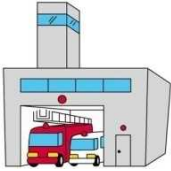
署所
 消防本部 1
 消防署 2
 分署 2
 出張所 6

職員数
 定数 218人
 実数 220人

消防団員数
 長浜市
 実数 1,894人
 米原市
 実数 796人

車両

消防車等
 ポンプ車 9台
 タンク車 5台
 化学車 1台

特殊車両等
 はしご車 1台
 救助工作車 2台
 地震体験車 1台

救急車等
 高規格救急車
 12台

統計

火災件数 39件
 建物火災 25件
 車両火災 5件
 その他 9件

出火原因
 たき火、火入れ 6件
 放火、疑放火 5件
 ストープ 5件
 その他 23件

救急件数 7,234件
 急病 4,744件
 一般負傷 1,110件
 交通事故 752件
 その他 628件

救助件数
 125件

予防

防火対象物数
 7,557件

危険物施設数 732施設
 製造所 2施設
 貯蔵所 511施設
 取扱所 219施設

管内の概要

湖北地域消防本部は、滋賀県の東北部に位置し、長浜市、米原市の2市を管轄しています。

琵琶湖の東北部に位置する「湖北地方」は、北は福井県、東は岐阜県に隣接し、県境は山岳部で、滋賀県最高峰の伊吹山、第2峰の金糞岳など1,000m級の山々があり、山間部は豪雪の地域でもあります。

交通網は、古くからの中山道や北國街道を基幹に、国道8号、21号、303号、365号、さらに名神高速道路、北陸自動車道路が通っています。

また、鉄道網は東海道新幹線、東海道本線、北陸本線が通り、京阪神、東海及び北陸地方への通勤圏に位置します。

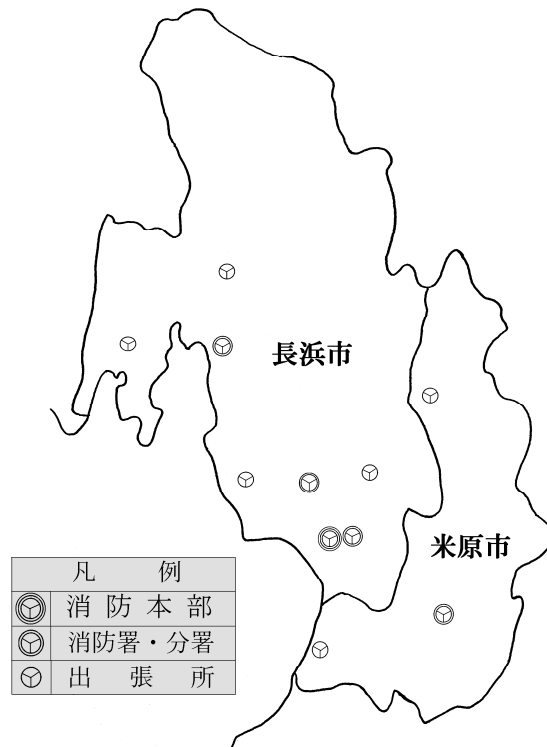
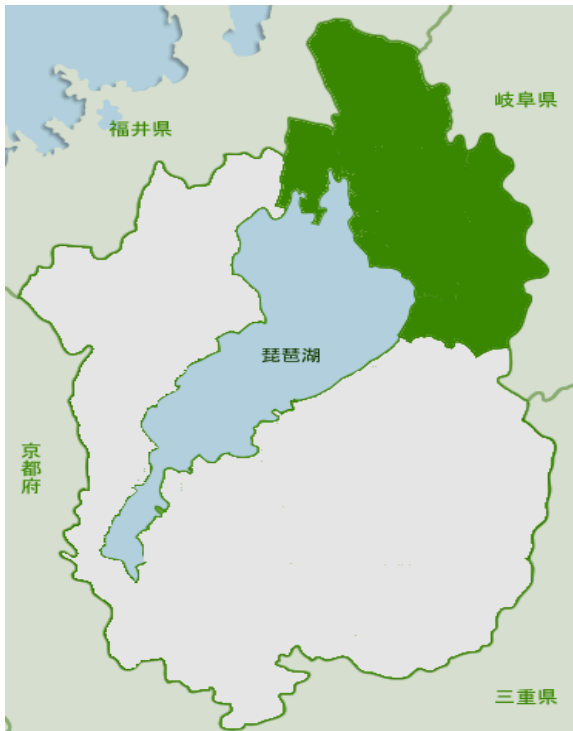

人口・世帯数・面積

(平成29年12月31日現在)

区 分	人 口 (人)			世 帯 数	面 積 (km ²)
	男	女	計		
長 浜 市	58,312	60,915	119,227	45,290	681.02
米 原 市	19,268	20,275	39,543	14,343	250.39

構成市の概要



長浜市の沿革

長浜市は平成22年1月1日、長浜市、東浅井郡虎姫町、湖北町および伊香郡高月町、木之本町、余呉町、西浅井町の1市6町が合併し新たな「長浜市」が誕生しました。

長浜市の概要

長浜市は、滋賀県の東北部に位置し、北は福井県、東は岐阜県に接しています。面積は681.02平方キロメートル（うち琵琶湖の面積：141.39平方キロメートル）で、県土全体の15.77%を占めています。周囲は伊吹山系の山々と、ラムサール条約の登録湿地でもある琵琶湖に面しており、中央には琵琶湖に注ぐ姉川や高時川、余呉川等により形成された豊かな湖北平野と水鳥が集う湖岸風景が広がり、県内でも優れた自然景観を有しています。

また、北國街道やこの街道と中山道を結ぶ最短経路であった北國脇往還沿道や、戦国時代を偲ばせる長浜城や小谷城跡、賤ヶ岳、姉川古戦場をはじめ、竹生島の宝厳寺や、渡岸寺の国宝十一面観音をはじめとする数多くの観音が祀られる「観音の里」など、すぐれた歴史的遺産を有しています。

この地域は、京阪神や中京、北陸の経済圏域の結節点としての位置にあり、京都市や名古屋市からはおおよそ60キロメートル圏域、大阪市からはおおよそ100キロメートル圏域にあり、JR北陸本線・湖西線や北陸自動車道路を主な広域交通軸として、これらの経済圏域と利便性高く結びついています。さらに、平成18年10月にJR北陸本線・湖西線が直流化されたことにより、「琵琶湖環状線」として京阪神圏はもとより、北陸圏域への交通利便性がますます高まっています。



曳山祭
(ユネスコ無形文化遺産)

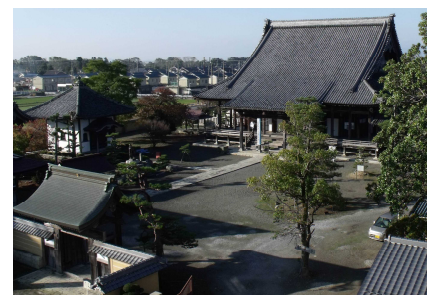

真宗大谷派 五村別院
(重要文化財)



都久夫須磨神社
(国宝)



鶏足寺の紅葉



米原市

米原市の沿革

米原市は、平成17年2月14日、坂田郡山東町、伊吹町、米原町の3つの町が合併して誕生しました。また、平成17年10月1日に米原市と坂田郡近江町が合併し、旧坂田郡の4町が1つとなり新たな「米原市」が誕生しました。

米原市の概要

米原市は滋賀県東北部地域の中心に位置し、面積は250.39平方キロメートル（うち琵琶湖の面積：27.32平方キロメートル）で、県土全体の5.79%を占めています。

日本百名山のひとつである伊吹山とその南には霊仙山がそびえ、総面積の63%を占める森林（森林面積：158.16平方キロメートル）にたくわえられた水は、清流姉川や天野川となって地域を流れ、母なる琵琶湖に注ぐという、水と緑に包まれた自然豊かな地域です。

米原市には、伊吹山のお花畑、姉川の清流、三島池のマガモ、天野川などのホタルや鮎、醒井のハリヨと梅花藻など美しい自然があり、貴重な動植物の宝庫です。

気候は、日本海型気候で、冬季には北西の季節風と積雪がみられます。湖岸部は年間の降水量が比較的少ない内陸性盆地気候であるのに対し、中山間部は1メートル前後の積雪のある県下有数の豪雪地帯であり、気候的にも変化に富んだ地域です。

伊吹山と醒井の居醒の清水を舞台にしたヤマトタケル伝説や、古代豪族息長氏活躍の舞台となるほか、中山道と各宿場、平安時代の高僧・最澄、室町時代の大名佐々木道誉（京極高氏）、戦国時代を代表する秀吉、三成などが活躍するなど、歴史の舞台にも度々登場し、数多くの史跡を残しています。



伊吹山と三島池



地藏川の梅花藻



新幹線高速試験車両保存場

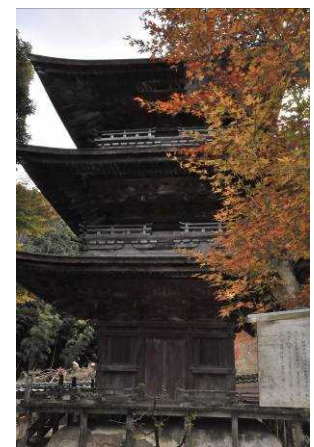

徳源院の三重塔

湖北地域消防本部の沿革(経緯)

年 月 日	項 目
平成12年 2月	湖北地域常備消防広域再編検討委員会 発足 広域再編を行うことについて検討を開始
平成15年10月31日	湖北地域常備消防広域再編検討委員会では、調査研究会が策定の「湖北地域常備消防の広域再編にかかる実施計画書」をもって、1市12町 市町長間で広域再編の合意確認 併せて、湖北地域4消防本部統合に向けて事前協議のため「湖北地域消防本部設立委員会」を設置
平成17年 9月 1日	湖北地域4消防本部「広域再編協定調印式」
平成18年 2月～3月	新組合構成市町(2市6町)の議会において、組合規約の承認
3月31日	新消防組合設置許可(滋賀県知事)
4月 1日	湖北地域の4つの消防本部が統合し、「湖北地域消防本部」が発足する。 初代管理者 川島信也氏就任 初代消防長 岡本保男氏就任 消防職員224人 1本部 4消防署 6出張所 体制 ・滋賀県防災航空隊派遣 2人
4月21日	初代議長 押谷憲雄氏就任(～平成19年4月11日)
5月29日	平成18年度湖北地域消防組合一般会計予算成立 ・高機能消防指令センター総合整備事業 ・はしご車(40m級)オーバーホール整備事業 ・常備消防力適正配置調査業務委託
9月15日	救急救命士4人養成:東京研修所(～平成19年3月27日)
12月18日	・はしご車(40m級)オーバーホール整備事業完成
平成19年 3月 1日	高機能消防指令センター運用開始 (旧消防本部所轄を越えた新出動体制の構築)
4月 1日	消防職員数 215人 ・滋賀県防災航空隊派遣 1人
4月 6日	救急救命士2人養成:東京研修所(～10月12日)
4月11日	2代議長 滝本善之氏就任(～平成19年11月2日)
8月31日	湖北地域消防本部消防力適正化検討委員会設置
9月13日	救急救命士2人養成:東京研修所(～平成20年3月24日)
11月19日	3代議長 中野卓治氏就任(～平成20年4月18日)
12月18日	高規格救急車更新
平成20年 4月 1日	2代管理者 平尾道雄氏就任 2代消防長 若林正道氏就任 消防職員207人 1本部 1署 3分署 6出張所 体制 ・日本消防協会派遣 1人 ・滋賀県防災航空隊派遣 1人
4月18日	4代議長 沢尾益男氏就任(～平成21年4月23日)
12月 4日	高規格救急車更新(運用開始)
平成21年 3月 6日	3代管理者 泉峰一氏就任
4月 1日	消防職員数 206人

	<ul style="list-style-type: none"> ・日本消防協会派遣 1人 ・滋賀県防災航空隊派遣 1人
4月 6日	救急救命士1人養成：東京研修所（～10月14日）
4月24日	5代議長 吉田勝己氏就任（～平成21年6月1日）
6月22日	6代議長 土田良夫氏就任（～平成21年12月31日）
9月 9日	救急救命士1人養成：九州研修所（～平成22年3月23日）
11月 1日	高規格救急車更新（運用開始）
12月 3日	消防車（CAFS）更新（運用開始）
平成22年 1月 1日	長浜市と6町（虎姫町・湖北町・高月町・木之本町・余呉町西浅井町）が合併、組合の構成団体は2市となる 7代議長 青木甚浩氏就任（～平成23年7月31日）
3月 5日	4代管理者 藤井勇治氏就任
	指揮支援車（財日本消防協会寄贈）更新（運用開始）
3月18日	高規格救急車更新（運用開始）
3月25日	救助工作車（Ⅱ型）更新（運用開始）
4月 1日	消防職員数 208人 1本部 2消防署 2分署 6出張所体制 ・滋賀県防災航空隊派遣 1人
8月26日	8代議長 北田康隆氏就任
9月 9日	救急救命士1人養成：東京研修所（～平成23年3月22日）
平成23年 3月11日	東北地方太平洋沖地震 緊急消防援助隊派遣（～4月1日） ・消火隊・救助隊・救急隊・後方支援隊 ・出場延隊数22隊・出場延人数80人
3月28日	長浜消防署浅井出張所竣工式
4月 1日	3代消防長 森田晴樹氏就任 消防職員数 209人 1本部 2消防署 2分署 6出張所体制 ・滋賀県防災航空隊派遣 1人
4月26日	9代議長 音居友三氏就任（～11月28日）
9月 9日	救急救命士1人養成：九州研修所（～平成24年3月19日）
11月29日	10代議長 堀川弥二郎氏就任（～平成24年4月26日）
12月20日	地震体験車導入
平成24年 4月 1日	5代管理者 泉峰一氏就任 4代消防長 桐畑幸成氏就任 消防職員数 209人 ・滋賀県防災航空隊派遣 1人 ・滋賀県消防学校教官派遣 1人
4月26日	11代議長 吉田豊氏就任（～8月31日）
8月31日	12代議長 溝口治夫氏就任（～平成25年6月1日）
9月10日	救急救命士1人養成：九州研修所（～平成25年3月18日）
11月 8日	湖北地域消防本部消防力整備計画策定委員会設置
11月26日	高規格救急車更新（運用開始）
12月 7日	救急普及啓発広報車導入（財救急振興財団寄贈）
平成25年 3月 6日	6代管理者 平尾道雄氏就任
3月18日	人員輸送車導入（総務省消防庁より配備）
4月 1日	5代消防長 宮前英之氏就任 消防職員数 209人 ・滋賀県防災航空隊派遣 1人

	・滋賀県消防学校教官派遣 1人
4月 3日	救急救命士1人養成：東京研修所（～10月2日）
5月 31日	13代議長 的場收治氏就任（～平成26年5月26日）
9月 3日	救急救命士1人養成：九州研修所（～平成26年3月10日）
11月 26日	消防車（CAFS）更新（運用開始）
平成26年 4月 1日	7代管理者 藤井勇治氏就任 消防職員数 210人 ・滋賀県防災航空隊派遣 1人 ・滋賀県消防学校教官派遣 1人 機動連絡車導入（総務省消防庁より配備）
4月 4日	救急救命士1人養成：東京研修所（～9月25日）
5月 26日	14代議長 土田良夫氏就任（～9月1日）
9月 1日	救急救命士1人養成：九州研修所（～平成27年3月9日） 15代議長 竹本直隆氏就任（～平成27年5月15日）
10月 15日	高規格救急車更新（運用開始）
平成27年 3月 5日	はしご車（40m級）オーバーホール整備事業完成
4月 1日	6代消防長 米田吟栄氏就任 消防職員数 212人 ・滋賀県防災航空隊派遣 1人 ・滋賀県消防学校教官派遣 1人
4月 3日	救急救命士1人養成：九州研修所（～9月30日）
5月 15日	16代議長 竹中健一氏就任（～11月27日）
9月 2日	救急救命士1人養成：九州研修所（～平成28年3月14日）
10月 11日	高規格救急車更新（運用開始）
11月 27日	17代議長 北村喜代信氏就任（～平成28年4月27日）
平成28年 4月 1日	8代管理者 平尾道雄氏就任 7代消防長 柏本正男氏就任 消防職員数 216人 ・滋賀県防災航空隊派遣 1人 ・滋賀県消防学校教官派遣 1人
4月 5日	救急救命士1人養成：東京研修所（～9月30日）
4月 27日	18代議長 浅見勝也氏就任（～8月31日）
8月 31日	19代議長 柴田清行氏就任
9月 2日	救急救命士1人養成：東京研修所（～平成29年3月13日）
11月 15日	高規格救急車更新（運用開始）
12月 27日	消防車2台（内1台CAFS）更新（運用開始）
平成29年 4月 1日	8代消防長 久保田誓氏就任 消防職員数 220人（条例定数218人） ・滋賀県防災航空隊派遣 1人 ・滋賀県消防学校教官派遣 1人 長浜市消防団事務受託
4月 5日	救急救命士1人養成：東京研修所（～9月29日）
5月 30日	湖北地域消防本部・長浜消防署庁舎建設工事起工式
11月 24日	20代議長 鏑田明氏就任
9月 1日	救急救命士1人養成：東京研修所（～平成29年3月12日）
12月 18日	高規格救急車更新（運用開始）

湖北地域消防本部・署所の所在地



消防本部・長浜消防署

〒526-0033

長浜市平方町 1135 番地

(本部) TEL 0749-62-0444

FAX 0749-65-4450

(長浜署) TEL 0749-62-9194

FAX 0749-62-2119



長浜消防署 東浅井分署

〒529-0141

長浜市五村 151 番地

TEL 0749-73-2561

FAX 0749-73-3886



長浜消防署 浅井出張所

〒526-0242

長浜市三田町 1382 番地

TEL 0749-74-1777

FAX 0749-74-1777



長浜消防署 びわ出張所

〒526-0125
長浜市益田町 54 番地
TEL 0749-72-3666
FAX 0749-72-3666



長浜消防署 伊香分署

〒529-0431
長浜市木之本町大音 151 番地
TEL 0749-82-2361
FAX 0749-82-4649



長浜消防署 余呉出張所

〒529-0515
長浜市余呉町中之郷 1015 番地
TEL 0749-86-4119
FAX 0749-86-4199



長浜消防署 西浅井出張所

〒529-0714
長浜市西浅井町小山 728 番地
TEL 0749-89-0119
FAX 0749-89-0112



米原消防署

〒521-0242

米原市長岡 2811 番地 1

TEL 0749-55-0108

FAX 0749-55-3407



米原消防署 米原出張所

〒521-0001

米原市朝妻筑摩 2438 番地

TEL 0749-52-0119

FAX 0749-52-0109



米原消防署 伊吹出張所

〒521-0302

米原市曲谷 47 番地 1

TEL 0749-59-0111

FAX 0749-59-0112

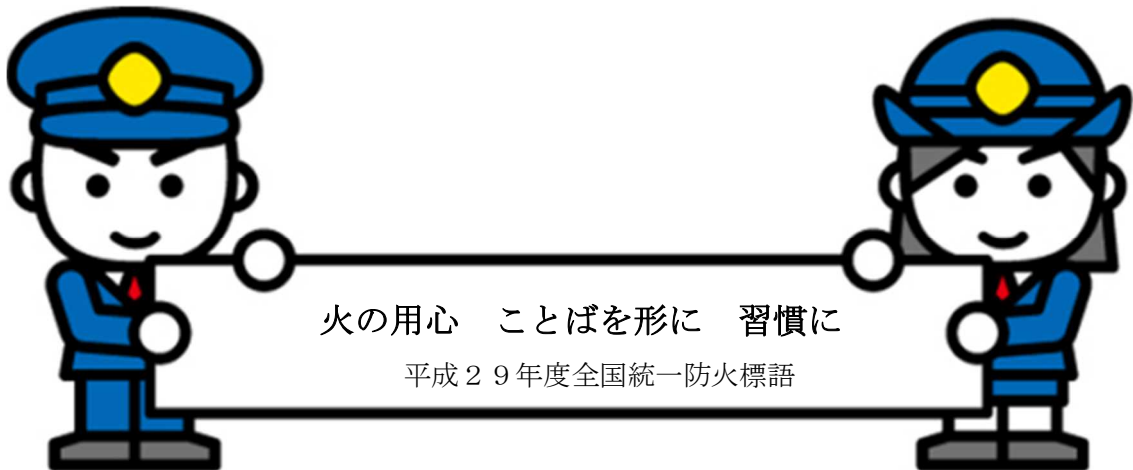

火の用心 ことばを形に 習慣に

平成29年度全国統一防火標語

湖北地域消防組合組織機構

(平成29年4月1日現在)

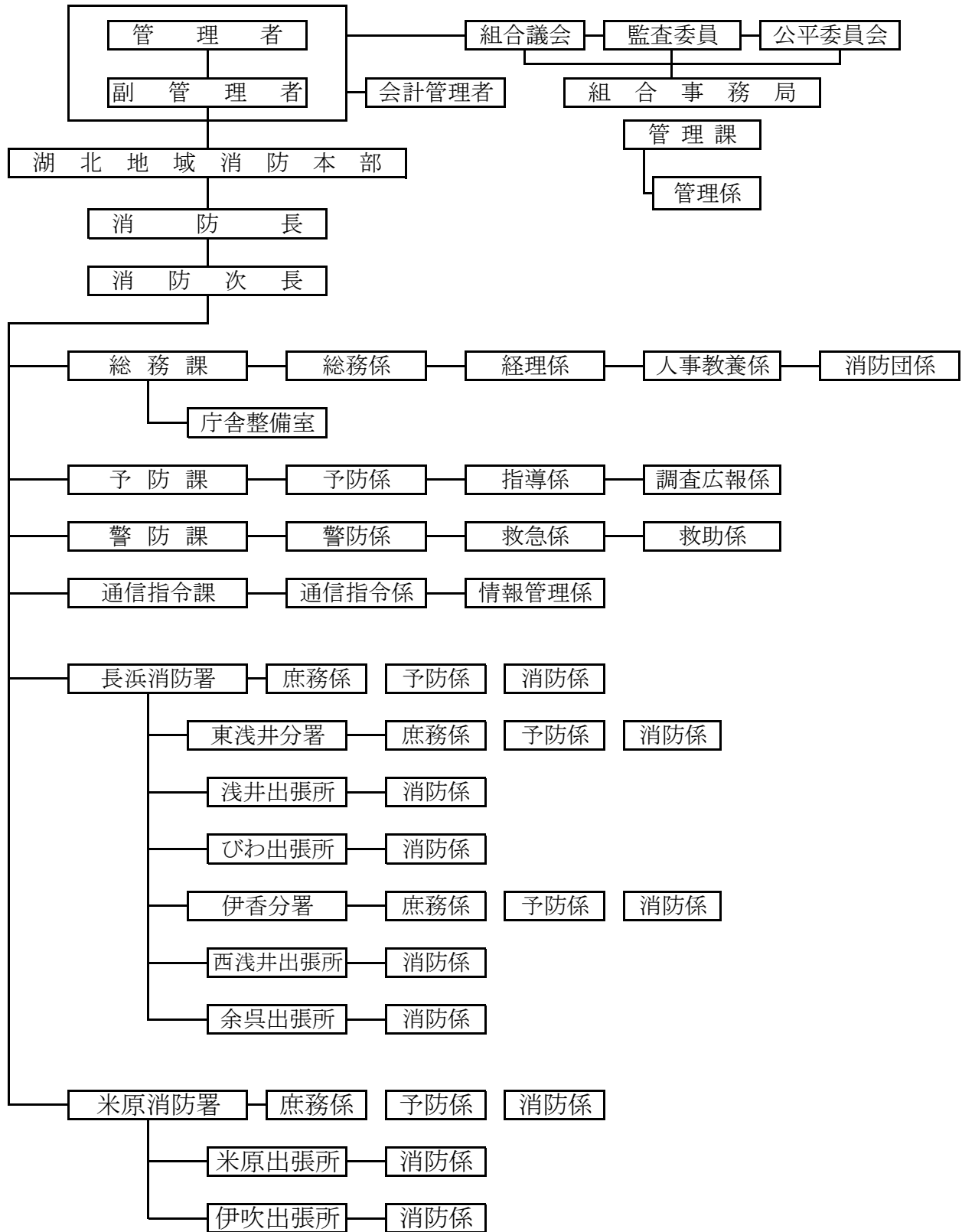

消 防 組 合

平成29年度 湖北地域消防組合一般会計予算

【歳 入】

1. 分担金及び負担金		2,548,015,000	円
2. 使用料及び手数料		2,610,000	円
3. 国庫補助金		11,700,000	円
4. 財産収入		50,000	円
5. 繰入金		11,400,000	円
6. 繰越金		3,000,000	円
7. 諸収入		19,210,000	円
8. 組合債		72,900,000	円
歳入合計		2,668,885,000	円

(単位：千円)

歳入	本年度	構成比%	前年度	構成比%	比較
1. 分担金及び負担金	2,548,015	95.47	2,084,012	94.14	464,003
消防負担金	2,003,815	—	1,984,712	—	19,103
庁舎建設負担金	530,500	—	70,000	—	460,500
消防団事務負担金	0	—	15,000	—	△ 15,000
救急業務支弁金	13,700	—	14,300	—	△ 600
2. 使用料及び手数料	2,610	0.10	2,530	0.11	80
3. 国庫補助金	11,700	0.44	11,900	0.54	△ 200
4. 財産収入	50	0.00	60	0.00	△ 10
5. 繰入金	11,400	0.43	10,700	0.48	700
6. 繰越金	3,000	0.11	3,000	0.14	0
7. 諸収入	19,210	0.72	18,140	0.82	1,070
8. 組合債	72,900	2.73	83,400	3.77	△ 10,500
歳入合計	2,668,885	100.00	2,213,742	100.00	455,143

構成市町負担金内訳

(単位：千円)

市	負担金 消防負担金 (負担割合)	庁舎整備事業費	計	前年度 (消防負担金)	前年度比較
		消防団事務 救急支弁金			
長 浜 市	1,449,560 (72.34)	383,764	1,841,024	1,516,981	324,043
		0			
		7,700			
米 原 市	554,255 (27.66)	146,736	706,991	567,031	139,960
		0			
		6,000			
計	2,003,815	544,200	2,548,015	2,084,012	464,003

【歳 出】

1. 議 会 費	799,000 円
2. 総 務 費	32,265,000 円
3. 消 防 費	2,564,863,000 円
4. 公 債 費	68,958,000 円
5. 予 備 費	2,000,000 円
歳 出 合 計	2,668,885,000 円

(単位：千円)

歳 出	本 年 度	構 成 比 %	前 年 度	構 成 比 %	比 較
1. 議 会 費	799	0.03	799	0.04	0
2. 総 務 費	32,265	1.21	37,662	1.7	△ 5,397
3. 消 防 費	2,564,863	96.1	2,077,308	93.84	487,555
4. 公 債 費	68,958	2.58	95,973	4.33	△ 27,015
5. 予 備 費	2,000	0.08	2,000	0.09	0
歳 出 合 計	2,668,885	100.00	2,213,742	100.00	455,143

【性質別内訳】

人 件 費	1,792,366,000 円
（うち職員給）	1,393,347,000 円
物 件 費	158,165,000 円
補 助 費 等	16,496,000 円
普 通 建 設 事 業 費	630,850,000 円
公 債 費	68,958,000 円
積 立 金	50,000 円
予 備 費	2,000,000 円
歳 出 合 計	2,668,885,000 円

(単位：千円)

歳 出	本 年 度	構 成 比 %	前 年 度	構 成 比 %	比 較
人 件 費	1,792,366	67.16	1,759,652	79.49	32,714
物 件 費	158,165	5.93	161,394	7.29	△ 3,229
補 助 費 等	16,496	0.62	15,018	0.68	1,478
普 通 建 設 事 業 費	630,850	23.64	179,645	8.11	451,205
公 債 費	68,958	2.58	95,973	4.34	△ 27,015
積 立 金	50	0.00	60	0.00	△ 10
予 備 費	2,000	0.07	2,000	0.09	0
歳 出 合 計	2,668,885	100.00	2,213,742	100.00	455,143

平成29年度 長浜市消防団受託事務特別会計予算

【歳入】

1. 分担金及び負担金	153,154,000 円
2. 諸収入	1,000 円
<u>歳入合計</u>	<u>153,155,000 円</u>

(単位：千円)

歳入	本年度	構成比%	前年度	構成比%	比較
1. 分担金及び負担金	153,154	100.00	—	—	—
2. 諸収入	1	0.00	—	—	—
歳入合計	153,155	100.00	—	—	—

【歳出】

1. 消防費	153,155,000 円
<u>歳出合計</u>	<u>153,155,000 円</u>

(単位：千円)

歳出	本年度	構成比%	前年度	構成比%	比較
1. 消防費	153,155	100.00	—	—	—
歳出合計	153,155	100.00	—	—	—

【性質別内訳】

人件費	71,357,000 円
(うち職員給)	27,803,000 円
物件費	24,870,000 円
補助費等	56,928,000 円
<u>歳出合計</u>	<u>153,155,000 円</u>

(単位：千円)

歳出	本年度	構成比%	前年度	構成比%	比較
人件費	71,357	46.59	—	—	—
物件費	23,055	15.05	—	—	—
補助費等	56,928	37.17	—	—	—
普通建設事業費	1,815	1.19	—	—	—
歳出合計	153,155	100.00	—	—	—

消防本部の事務分掌

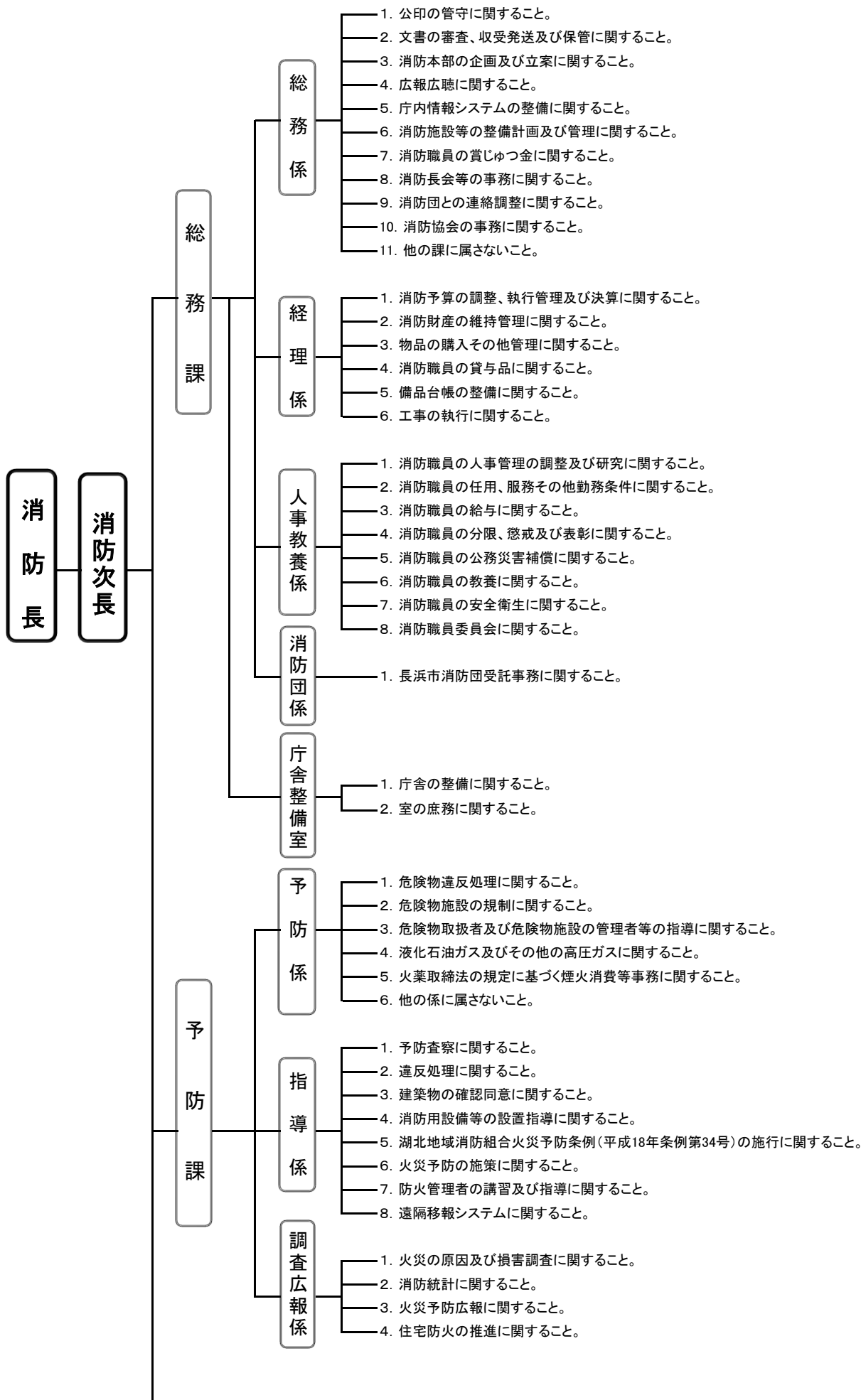

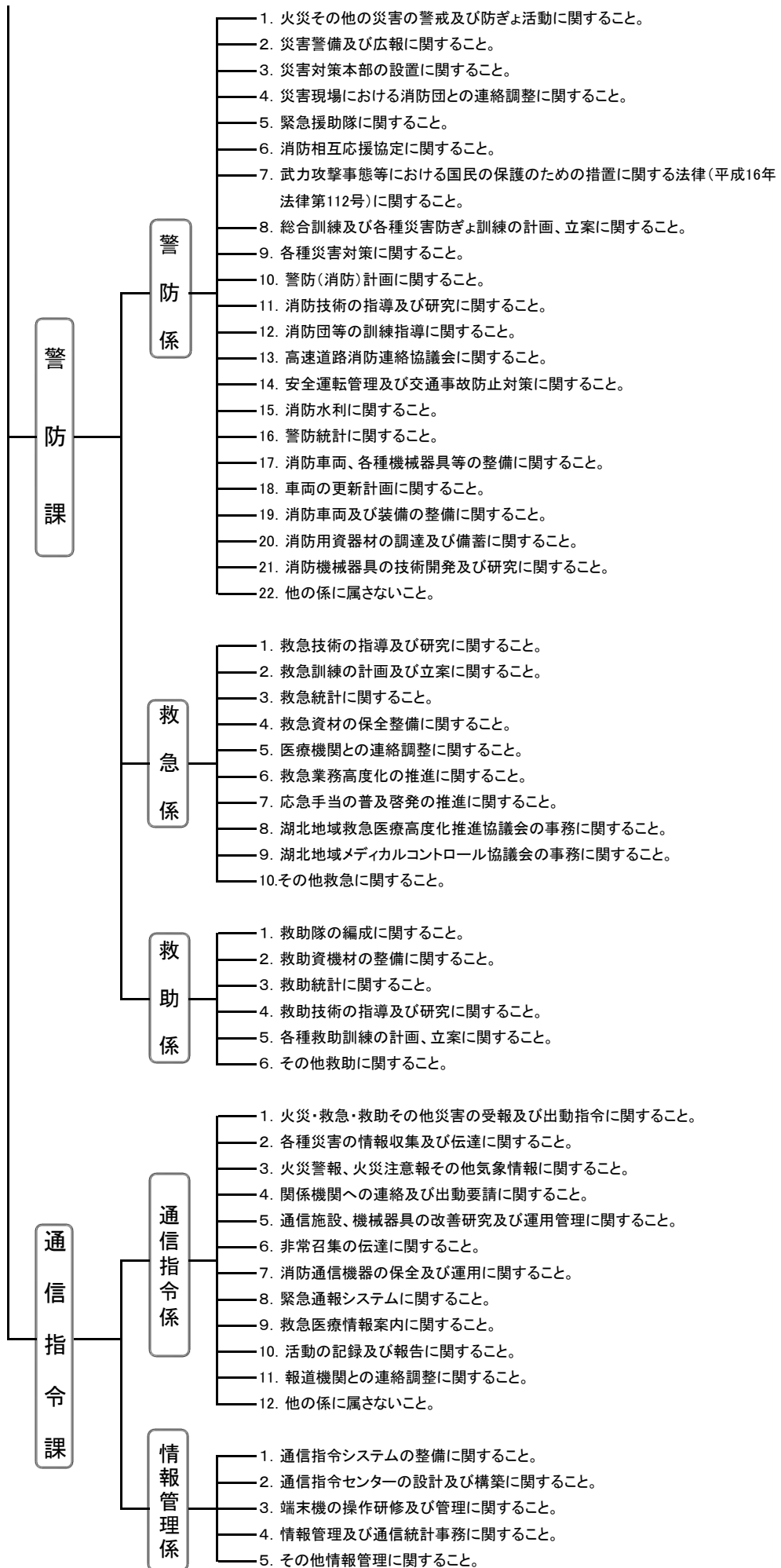

消防署の事務分掌

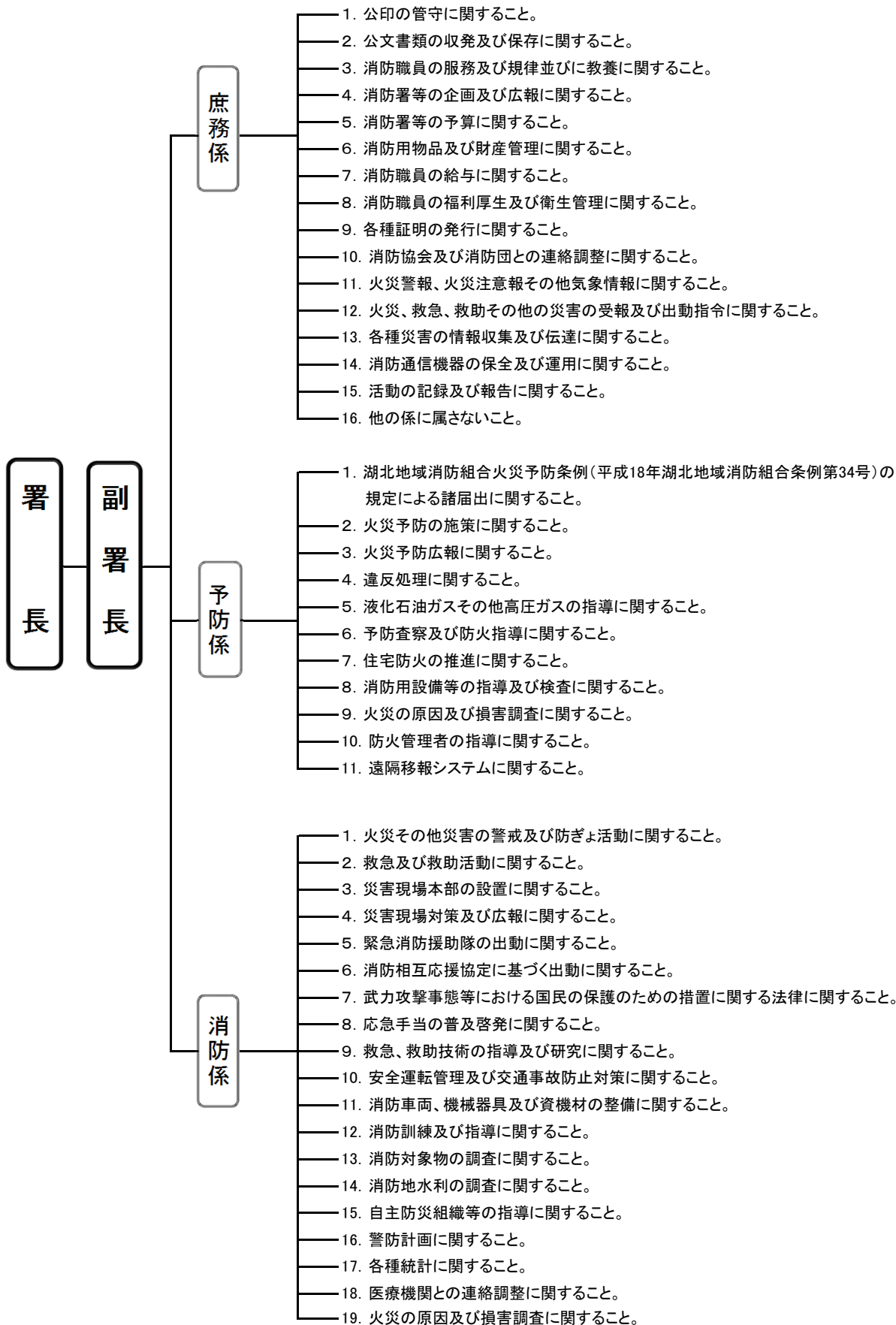

職員の配置状況

(平成29年4月1日現在)

	消 防 監	消 防 監	消 防 司 令 長	消 防 司 令	消 防 司 令 補	消 防 士 長	消 防 副 士 長	消 防 士	事 務 員	計
組 合 事 務 局		1	1	2						4
消 防 本 部	1	4	6	10	12	6		7	1	47
消 防 長	1									1
次 長		4								4
総 務 課		(1)	1	3	3	1			1	9
防災航空隊派遣						1				1
県消防学校出向					1					1
県消防学校入校								7		7
予 防 課		(1)		2	3					5
警 防 課			2	2	1					5
通 信 指 令 課			3	3	4	4				14
消 防 署			6	29	39	53	19	22	1	169
長 浜 消 防 署		(1)	2	9	12	14	3	4		44
東 浅 井 分 署			1	7	4	6	4	3		25
伊 香 分 署			1	7	4	6	2	5	1	26
浅井出張所					2	4	1	1		8
びわ出張所					4	2	1	1		8
西浅井出張所					2	4	1	1		8
余呉出張所					3	3	1	1		8
米 原 消 防 署		(1)	2	6	4	6	3	5		26
米原出張所					2	4	2			8
伊吹出張所					2	4	1	1		8
合 計	1	5	13	41	51	59	19	29	2	220

()内は兼務

職員の階級別年齢構成

(平成29年4月1日現在)

階級 年齢区分	消防正監	消防監	消防司令長	消防司令	消防司令補	消防士長	消防副士長	消防士	事務職員	合計
～20歳								3		3
21歳～25歳								23		23
26歳～30歳						2	17	3		22
31歳～35歳						22	2			24
36歳～40歳					17	32				49
41歳～45歳				11	29	3			1	44
46歳～50歳				18	5					23
51歳～55歳			5	12						17
56歳～60歳	1	5	8						1	15
合計	1	5	13	41	51	59	19	29	2	220

職員の階級別勤続年数

(平成29年4月1日現在)

階級 年数区分	消防正監	消防監	消防司令長	消防司令	消防司令補	消防士長	消防副士長	消防士	事務職員	合計
～5年							7	29		36
6年～10年						8	12			20
11年～15年					1	31				32
16年～20年					22	16				38
21年～25年				7	20	4			1	32
26年～30年				20	8					28
31年～35年	1	1	3	12						17
36年以上		4	10	2					1	17
合計	1	5	13	41	51	59	19	29	2	220

予 防

防火対象物数・建築確認申請数

(平成29年12月31日現在)

市 別 用 途 別			防火対象物数			建築確認申請数		
			長 浜 市	米 原 市	合 計	長 浜 市	米 原 市	合 計
1	イ	劇 場 等	7	1	8			
	ロ	公 会 堂 等	430	106	536	1		1
2	イ	キ ャ バ レ ー 等	2		2			
	ロ	遊 技 場 等	24	3	27			
	ハ	性 風 俗 関 連 店 舗 等						
	ニ	カ ラ オ ケ ボ ッ ク ス 等	9		9			
3	イ	料 理 店 等	37		37			
	ロ	飲 食 店 等	330	42	372	3		3
4		百 貨 店 等	384	57	441	14	4	18
5	イ	旅 館 等	129	62	191	1	2	3
	ロ	共 同 住 宅 等	770	166	936	7	2	9
6	イ	病 院 等	120	11	131	2		2
	ロ	独 歩 避 難 困 難 者 施 設	39	10	49	5	2	7
	ハ	福 祉 施 設 等	121	52	173	3	4	7
	ニ	幼 稚 園 等	28	9	37			
7		学 校	190	47	237			
8		図 書 館 等	25	6	31			
9	イ	蒸 ・ 熱 気 浴 場 等	1		1			
	ロ	一 般 の 公 衆 浴 場	3		3			
10		停 車 場 等	8	5	13			
11		神 社 ・ 寺 院 等	227	44	271	2	1	3
12	イ	工 場 等	1,141	386	1,527	14	12	26
	ロ	ス タ ジ オ						
13	イ	車 庫 等	65	19	84	3		3
	ロ	格 納 庫						
14		倉 庫	830	289	1,119	28	12	40
15		事 務 所 等	577	238	815	16	12	28
16	イ	複 合 用 途 (特 防)	288	77	365	2		2
	ロ	イ 以 外 の 複 合 用 途 建 造 物	76	32	108	2	1	3
17		文 化 財	24	8	32			
18		ア ー ケ ー ド	2		2			
合 計			5,887	1,670	7,557	103	52	155

建築確認申請 用途別・月別受理件数

(平成29年1月1日～12月31日)

用途別		月 別												合計
		1月	2月	3月	4月	5月	6月	7月	8月	9月	10月	11月	12月	
1	イ 劇場等													
	ロ 公会堂等								1					1
2	イ キャバレー等													
	ロ 遊技場等													
	ハ 性風俗関連店舗等													
	ニ カラオケボックス等													
3	イ 料理店等													
	ロ 飲食店等		1						1		1			3
4	百貨店等	2			2		2	1	1	2	2	3	3	18
5	イ 旅館等		1			1	1							3
	ロ 共同住宅等		1	2			1	1	2		1		1	9
6	イ 病院等									1	1			2
	ロ 独歩避難困難者施設	1						2	1		1		2	7
	ハ 福祉施設等	1		1		1	1		2	1				7
	ニ 幼稚園等													
7	学 校													
8	図 書 館 等													
9	イ 蒸・熱気浴場等													
	ロ 一般の公衆浴場													
10	停 車 場 等													
11	神 社 ・ 寺 院 等			2		1								3
12	イ 工 場 等	1	2	3	1	2		6	3	2	5		1	26
	ロ スタジオ													
13	イ 車 庫 等	1					1			1				3
	ロ 格 納 庫													
14	倉 庫	4	1	6	2	2	8	2	3		5	6	1	40
15	事 務 所 等	2	2	2	2	2	1	5	5	1	3	2	1	28
16	イ 複合用途(特防)			1			1							2
	ロ イ以外の複合用途建造物		1				1					1		3
17	文 化 財													
18	ア ー ケ ード													
小 計		12	9	17	7	9	19	16	18	9	18	14	7	155
専 用 住 宅		1	2	1	3		1	2	1	3	3	1		18
そ の 他				2	2		3			1		1	1	10
小 計		1	2	3	5		4	2	1	4	3	2	1	28
合 計		13	11	20	12	9	23	18	19	13	21	16	8	183

火災予防条例等諸届出の状況・消防用設備等設置届受理件数

(平成29年1月1日～12月31日)

火災予防条例等諸届				消防用設備等設置届			
種別	市別			種別	市別		
	長浜市	米原市	合計		長浜市	米原市	合計
防火対象物使用開始届	103	37	140	消火器	58	16	74
防火管理者選(解)任届	238	52	290	屋内消火栓設備	9	4	13
消防計画作成(変更)届	315	80	395	パッケージ型消火設備	1		1
消防用設備等着工届	158	61	219	スプリンクラー設備	11	1	12
消防用設備等設置届	307	112	419	水噴霧消火設備			
消防用設備等の点検結果報告	898	379	1,277	泡消火設備		1	1
炉かまど火花を発生する設備設置届	5	4	9	移動式泡消火設備			
ボイラー設備設置届	19	9	28	不活性ガス消火設備			
変電・発電・蓄電池設備設置届	39	21	60	ハロゲン化物消火設備			
水素ガスを充填する気球の設置届				粉末消火設備			
ネオン管灯設備設置届				移動式粉末消火設備			
乾燥設備設置届	12	4	16	屋外消火栓設備	5	1	6
サウナ設備設置届				動力消防ポンプ設備		1	1
ヒートポンプ冷暖房機設置届	2		2	自動火災報知設備	106	44	150
火災とまぎらわしい煙等届	209	62	271	漏電火災警報器			
煙火打上げ届	69	10	79	消防機関へ通報する火災報知設備	15	6	21
催物開催届	7		7	非常警報設備	12	5	17
道路工事届	322	134	456	非常放送設備	13	5	18
露店等開設届	128	40	168	避難器具	5	2	7
指定洞道等届				誘導灯・誘導標識	71	26	97
指定可燃物貯蔵届	8	9	17	消防用水	1		1
少量危険物貯蔵届	50	21	71	連結散水設備			
圧縮アセチレンガス貯蔵取扱届	7		7	連結送水管			
液化石油ガス貯蔵取扱届	4	10	14	非常コンセント設備			
合計	2,900	1,045	3,945	合計	307	112	419

危険物施設数、数量、類別施設の状況

(平成29年12月31日現在)

施設別 区分		製 造 所	貯 蔵 所							取 扱 所				合 計	
			屋 内 貯 蔵 所	屋 外 タンク 貯 蔵 所	屋 内 タンク 貯 蔵 所	地 下 タンク 貯 蔵 所	簡 易 タンク 貯 蔵 所	移 動 タンク 貯 蔵 所	屋 外 貯 蔵 所	小 計	給 油 取 扱 所	販 売 取 扱 所	一 般 取 扱 所		小 計
長 浜 市			86	55	6	139	6	33	11	336	69	1	74	144	480
米 原 市		2	57	27	3	55	4	24	5	175	43		32	75	252
数 量 別 施 設 数	5 倍 以 下		80	28	5	99	10	52	3	277	6		43	49	326
	5 倍 を 超 え 10 倍 以 下		27	24	4	47		4	12	118	5		31	36	154
	10 倍 を 超 え 50 倍 以 下	1	28	26		44		1	1	100	42	1	29	72	173
	50 倍 を 超 え 100 倍 以 下		3	4		1				8	15		3	18	26
	100 倍 を 超 え 150 倍 以 下	1	2			1				3	11			11	15
	150 倍 を 超 え 200 倍 以 下		1			1				2	11			11	13
	200 倍 を 超 え 1,000 倍 以 下		1			1				2	22			22	24
	1,000 倍 を 超 え 5,000 倍 以 下		1							1					1
	5,000 倍 を 超 え る も の														
	計		2	143	82	9	194	10	57	16	511	112	1	106	219
類 別 施 設 数	第 1 類		1							1					1
	第 2 類		3							3					3
	第 3 類														
	第 4 類	2	135	82	9	194	10	57	16	503	112	1	105	218	723
	第 5 類														
	第 6 類		1							1					1
	混 在		3							3			1	1	4

危険物関係届出等受理状況

(平成29年1月1日～12月31日)

施設別 届出等別	製 造 所	貯 蔵 所						取 扱 所			合 計	
		屋 内 貯 蔵 所	屋 外 タンク 貯蔵所	屋 内 タンク 貯蔵所	地 下 タンク 貯蔵所	簡 易 タンク 貯蔵所	移 動 タンク 貯蔵所	屋 外 貯 蔵 所	給 油 取 扱 所	販 売 取 扱 所		一 般 取 扱 所
製造所等設置許可申請		2		1	1		1		1		1	7
製造所等変更許可申請	3	2	8	1	6				4		39	63
製造所等仮使用承認申請	3	2	7	1	3				4		41	61
製造所等完成検査前検査申請												
製造所等設置完成検査申請		1	1	1			1				1	5
製造所等変更完成検査申請	3	2	8	1	5				5		34	58
製造所等譲渡引渡届							6					6
品名・数量・倍数変更届		7					1	1			3	12
製造所等使用休止・開始届									1			1
製造所等廃止届		3	4		10		2	3	1		5	28
保安監督者選任・解任届	1	16	19	1	8				12		7	64
予防規程制定・変更認可申請									2		1	3
完成検査済証再交付												
所有者・管理者等変更届		32	18	1	39		6	4	10		22	132
軽微な変更届	1	1			4		1		24		15	46
災害発生届							1		3			4
その他			1		76		5		3		2	87
合 計	11	68	66	7	152		24	8	70		171	577
危険物仮貯蔵・仮取扱届											9	

防火対象物数比較表

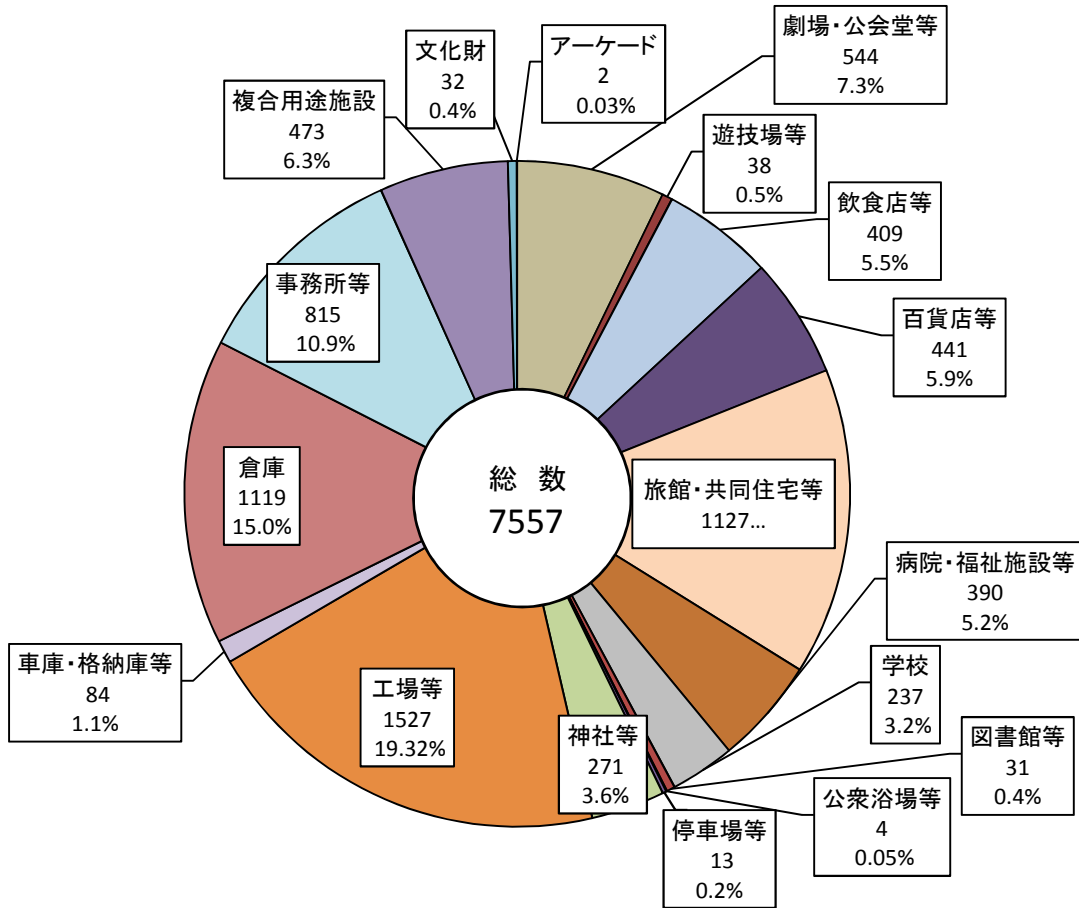

危険物施設数比較表

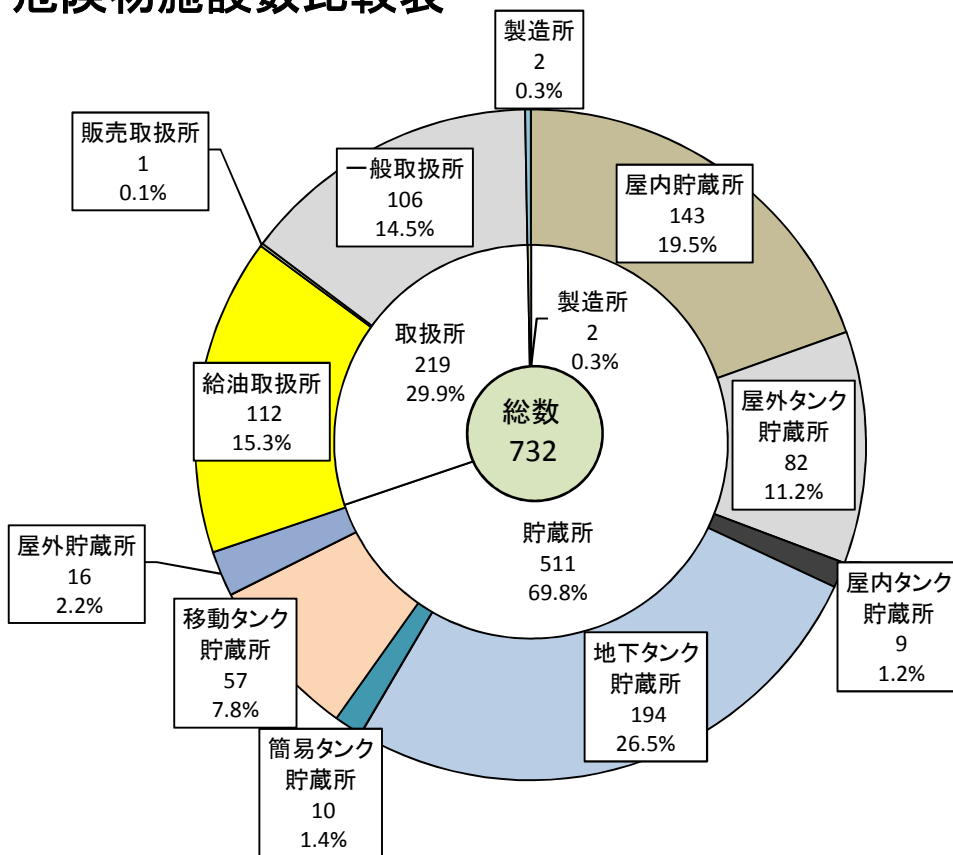

警 防

車両配備状況

区 分	消 防 本 部	長 浜 消 防 署							米 原 消 防 署			合 計
			東 浅 井 分 署	浅 井 出 張 所	び わ 出 張 所	伊 香 分 署	余 呉 出 張 所	西 浅 井 出 張 所		米 原 出 張 所	伊 吹 出 張 所	
はしご付消防ポンプ自動車		1										1
化学消防ポンプ自動車		1										1
水槽付消防ポンプ自動車		1	1			1			1	1		5
消防ポンプ自動車		1	1	1	1	1	1	1	1		1	9
救助工作車	1								1			2
水難救助車	1											1
指揮車	1	2	1			1			1			6
高規格救急車	1	2	1	1	1	1	1	1	1	1	1	12
資機材搬送車		1							1			2
査察車	1	1										2
人員輸送車	1											1
人員搬送車	2											2
地震体験車	1											1
救急普及啓発広報車	1											1
軽トラック		1	1			1			1			4
業務車	2	1				1			2			6
合 計	12	12	5	2	2	6	2	2	9	2	2	56

消防車両等一覧

(平成29年12月31日現在)

所属	名称	無線名称	車名・車種	購入年	総重量 (kg)	排気量 (cc)	全長 (cm)	全幅 (cm)	全高 (cm)	
消防本部	湖北指揮車(機動連絡車)	こぼくしき1	トヨタ・ランドクルーザー	H26	3,220	4,600	502	197	226	
	湖北救助車	こぼくきゆうじょ1	日野・レンジャー	H22	11,975	6,400	768	230	320	
	湖北水難車	こぼく すいなん1	いすゞ・エルフ	H4	2,530	2,490	440	172	250	
	本部救急車(予備)	ほんぶ きゆうきゆう1	トヨタ・ハイメディック	H15	2,995	3,370	574	180	252	
	本部人員輸送車	こぼくしえん1	トヨタ・コースター	H25	4,735	4,000	631	203	291	
	本部査察車		三菱・ミニキャブバン	H23	1,430	650	339	147	189	
	本部総務車		トヨタ・ヴォクシー	H29	2,035	1,980	469	169	186	
	本部業務車		スズキ・エブリイバン	H27 (J-ス)	1,350	650	339	147	189	
	本部人員搬送車1		トヨタ・ハイエース	H17	2,570	2,690	484	188	210	
	本部人員搬送車2		トヨタ・ハイエース	H12	2,220	2,430	469	169	195	
	地震体験車		三菱ふそう・キャンター	H23	7,155	2,990	664	226	344	
	救急普及啓発広報車		日産・シビリアン	H24	4,725	4,470	647	211	271	
	長浜消防署	長浜ポンプ車	ながはま ぼんぶ1	日野・デュトロ	H28	6,795	4,000	572	193	305
長浜タンク車		ながはま たんく1	日野・レンジャー	H9	7,900	7,960	690	220	262	
長浜化学車		ながはま かがく1	いすゞ・フォワード	H16	9,930	8,220	723	230	295	
長浜はしご車		ながはま はしご1	日野・大型消防車	H10	20,220	20,780	1125	249	358	
長浜救急1号車		ながはま きゆうきゆう1	トヨタ・ハイメディック	H26	3,155	2,690	565	189	249	
長浜救急2号車		ながはま きゆうきゆう2	日産・パラメディック	H15	3,295	3,490	575	190	248	
長浜指揮車		ながはま しき1	日産・ADバン	H12	1,660	1,490	437	169	164	
長浜指揮支援車		ながはま しきしえん1	三菱・パジェロ	H22	2,465	2,970	494	184	206	
長浜査察車		ながはま ささつ1	三菱・ミニキャブバン	H23	1,430	650	339	147	189	
長浜資機材搬送車		ながはま しえん1	トヨタ・トヨエース	H8	3,305	1,990	440	170	227	
長浜業務車			三菱・ミニキャブバン	H21	1,430	650	339	147	189	
長浜軽トラック			スバル・サンパートトラック	H27	1,270	650	339	147	178	
東浅井分署		東浅井ポンプ車	ひがしあざい ぼんぶ1	三菱ふそう・キャンター	H10	6,030	4,560	578	198	262
		東浅井タンク車	ひがしあざい たんく1	日野・レンジャー	H28	10,930	6,400	729	230	301
	東浅井救急車	ひがしあざい きゆうきゆう1	トヨタ・ハイメディック	H20	3,145	2,690	564	189	254	
	東浅井指揮車	ひがしあざい しき1	トヨタ・ハイラックスサーフ	H9	1,975	2,690	454	169	192	
	東浅井軽トラック		スズキ・キャリー	H28	1,200	650	339	147	176	
浅井出張所	浅井ポンプ車	あざい ぼんぶ1	三菱ふそう・キャンター	H11	6,100	5,240	580	190	258	
	浅井救急車	あざい きゆうきゆう1	トヨタ・ハイメディック	H27	3,205	2,690	565	189	249	
びわ出張所	びわポンプ車	びわ ぼんぶ1	三菱ふそう・キャンター	H11	6,100	5,240	580	190	258	
	びわ救急車	びわ きゆうきゆう1	日産・パラメディック	H22	3,255	3,490	564	190	249	
伊香分署	伊香ポンプ	いか ぼんぶ1	日野・デュトロ	H25	6,945	4,000	568	195	300	
	伊香タンク車	いか タンク1	いすゞ・フォワード	H16	9,930	8,220	723	230	295	
	伊香救急車	いか きゆうきゆう1	トヨタ・ハイメディック	H18	3,015	3,370	564	180	252	
	伊香指揮車	いか しき1	ホンダ・CR-V	H9	1,645	1,970	447	175	185	
	伊香業務車		三菱・デリカバン	H19	2,535	1,780	428	169	186	
	伊香軽トラック		スバル・サンパートトラック	H26	1,260	650	339	147	190	
余呉出張所	余呉ポンプ車	よご ぼんぶ1	日野・デュトロ	H18	6,450	4,000	592	188	256	
	余呉救急車	よご きゆうきゆう1	トヨタ・ハイメディック	H24	3,165	2,690	562	189	249	
西浅井出張所	西浅井ポンプ車	にしあざい ぼんぶ1	日野・デュトロ	H14	6,180	4,890	595	190	255	
	西浅井救急車	にしあざい きゆうきゆう1	トヨタ・ハイメディック	H29	3,185	2,690	565	189	249	
米原消防署	米原タンク車	まいばら たんく1	日野・レンジャー	H9	8,820	7,960	690	220	283	
	米原ポンプ車	まいばら ぼんぶ1	日野・デュトロ	H21	6,885	4,000	583	188	275	
	米原救助車	まいばら きゆうじょ1	三菱ふそう・ファイター	H13	10,390	8,200	762	225	315	
	米原救急車	まいばら きゆうきゆう1	トヨタ・ハイメディック	H28	3,175	2,690	565	189	249	
	米原指揮車	まいばら しき1	ホンダ・CR-V	H10	1,705	1,970	447	175	182	
	米原資機材搬送車	まいばら しえん1	日野・デュトロ	H15	5,670	4,610	530	189	247	
	米原業務車1		日産・ADバン	H13	1,770	1,760	437	169	151	
	米原業務車2		ホンダ・アクティー	H21	1,380	650	339	147	188	
	米原軽トラック		ダイハツ・ハイゼット	H29	650	650	339	147	188	
	米原出張所	米原西タンク車	まいばらにし たんく1	いすゞ・フォワード	H13	7,990	8,220	653	220	275
米原西救急車		まいばらにし きゆうきゆう1	日産・パラメディック	H28	3,265	3,490	566	193	249	
伊吹出張所	伊吹ポンプ車	いぶき ぼんぶ1	いすゞ・エルフ	H9	5,050	4,570	561	188	283	
	伊吹救急車	いぶき きゆうきゆう1	日産・パラメディック	H21	3,185	3,490	565	190	247	

特殊災害資機材一覧(NBC)

N災害対策資機材配置一覧表

平成29年12月31日現在

資機材名	合計	長浜消防署	東浅井分署	浅井出張所	びわ出張所	伊香分署	余呉出張所	西浅井出張所	米原消防署	警防課	
										米原出張所	伊吹出張所
防護服											
放射能防護消火服	19	2	3			9			5		
〃 (その他)	0										
測定器											
個人用ポケット線量計	40										40
〃 (中性子線測定)	3					2	1				
電離箱式サーベイメーター	4					1					3
GM管式サーベイメーター	2					1					1
シンチレーション式サーベイメーター	3					1					2
ガンマ線及びエックス線用線量率計(RDS-30)	2										2
ガンマ線及びエックス線用線量率計(RadEye B20)	4	1				1	1	1			
携帯型空間線量率計(RadEye G-10)	6	1	1		1	1	1	1			

BC災害対策資機材配置一覧表

資機材名	合計	長浜消防署	東浅井分署	浅井出張所	びわ出張所	伊香分署	余呉出張所	西浅井出張所	米原消防署	警防課	
										米原出張所	伊吹出張所
防護服											
陽圧式化学防護服(レベルA対応)	9	5				2			2		
化学防護服(レベルB対応)	4					2			2		
簡易型防護服(SSC1 一式)	44										44
〃 (アゼアス)	36										36
〃 (タイケムF)	36	14	6			3	3	2	8		
〃 (タイケムC)	74	17	13	4	4	12	2	3	13	3	3
〃 (タイベック)	14	6	4							3	1
〃 (その他)	7	3	4								
測定器											
複合ガス測定器(GX2003)	2	2									
〃 (GX8000)	1	1									
〃 (アルティア4)	4	1	1			1			1		
有毒ガス検知管	1	1									
呼吸保護具											
空気呼吸器	71	22	9	3	3	11	3	3	11	3	3
防塵マスク	65	5	3			50			7		
防毒マスク(国・県貸与分)	38	15				5			4		14
全面マスク(NBC対応型)	27	5				5			5		12
除染テント一式	1								1		

通信指令統計



通 信

消防通信系統図

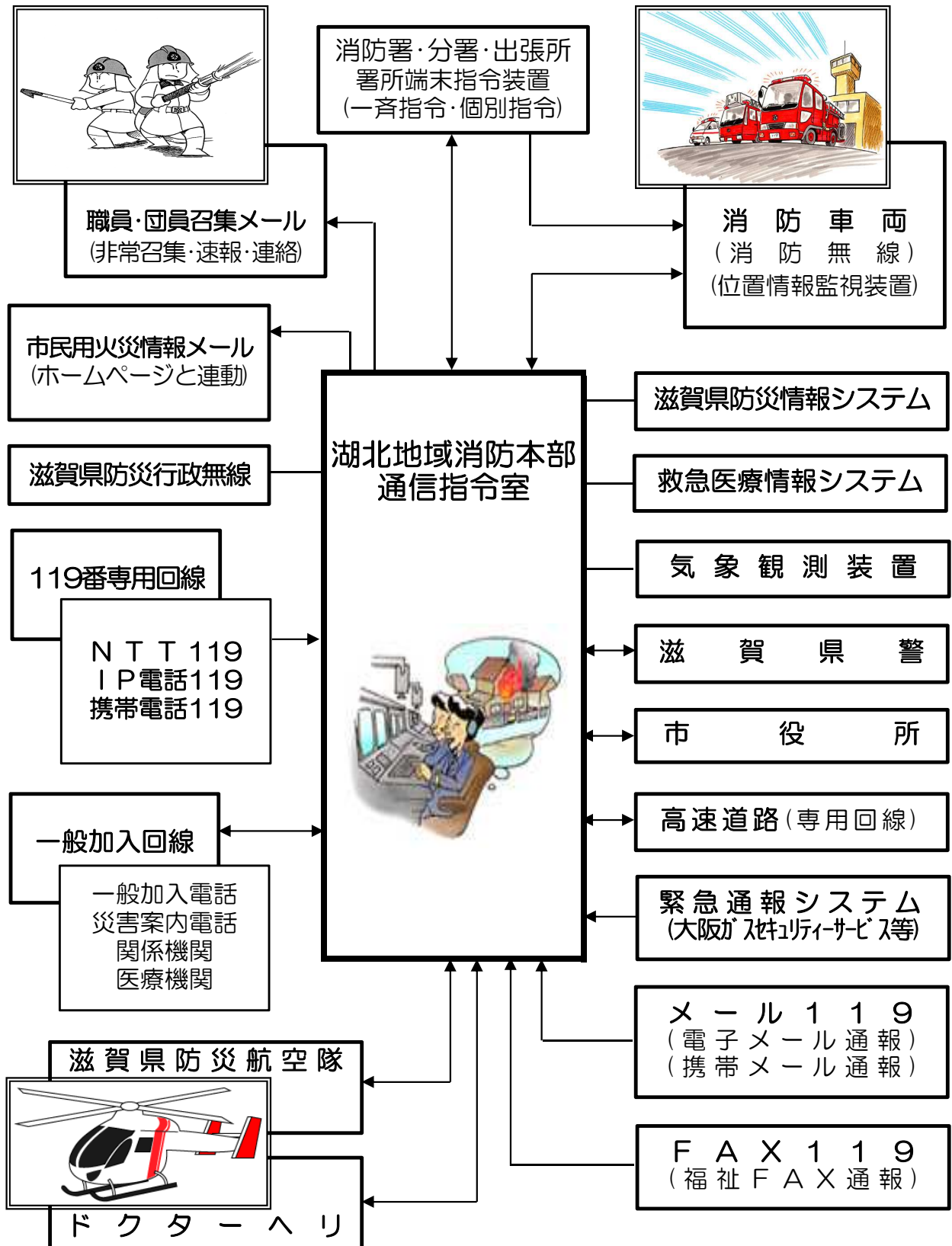

119番通報受信状況

月	火災	救急	救助	その他災害	問い合わせ	試験	間違い	その他	転送・伝達	小計	合計
1月	1	368	2		10	35	10	43		469	874
	1	222	3	4	16		12	140	7	405	
2月	1	315	1	4	11	117	5	40		494	852
	2	203	5		19	30	8	90	1	358	
3月	3	338	1	1	7	65	9	93		517	964
	1	237	3	1	13	4	16	168	4	447	
4月		285		2	9	54	6	39	1	396	764
	3	189	1	2	11	8	10	142	2	368	
5月	2	274	3	2	8	37	3	63		392	803
	5	250	5	3	17		21	109	1	411	
6月	1	317			14	118	5	82		537	915
	7	200	5	1	7	6	8	143	1	378	
7月	1	331		3	15	71	6	69		496	969
	3	275	7	5	20	3	22	135	3	473	
8月	1	319	2	1	9	56	14	38		440	872
	2	254	10	4	26	3	16	116	1	432	
9月	2	288	2	1	8	51	4	64		420	723
	1	186	2	2	10	1	14	84	3	303	
10月	2	299	1	1	9	52	7	86	1	458	852
	1	220	3	6	35	4	15	110		394	
11月	2	301	1		6	58	6	121	1	496	826
	3	214	8	6	9	3	18	67	2	330	
12月	1	318	2	1	10	85	3	75		495	885
	2	244	4	4	17	1	10	108		390	
合計	17	3,753	15	16	116	799	78	813	3	5,610	10,299
	31	2,694	56	38	200	63	170	1,412	25	4,689	

※上段は固定電話、下段は携帯電話からの受信件数を示す。

※ 間違い…間違い・いたずら ※ その他…調査・同報・訓練・その他

月別受信状況

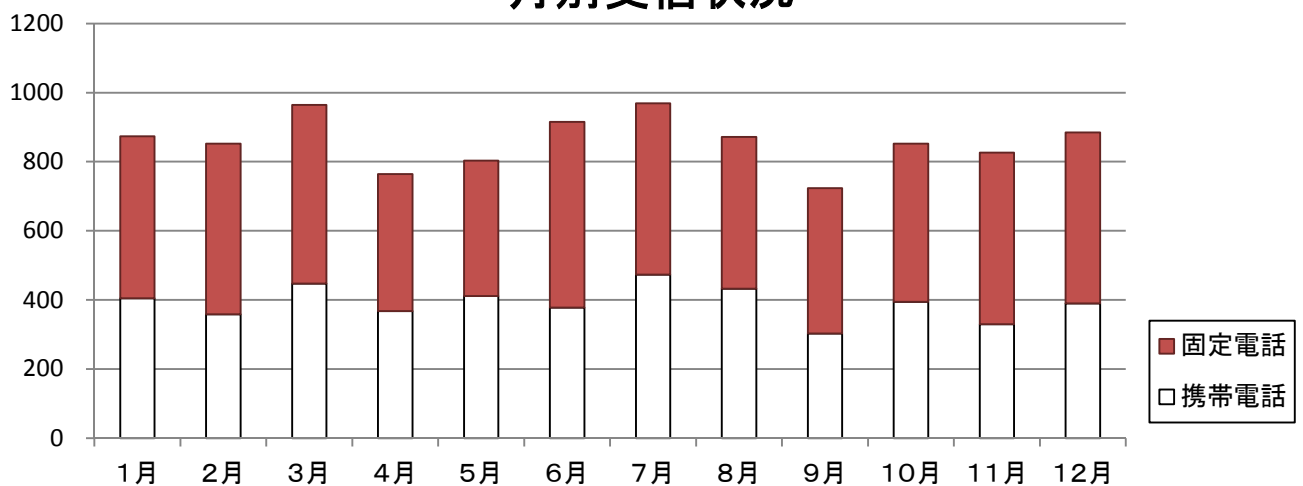

月別気象状況

極値表

観測種別	最高気温	最低気温	最大風速	日最大雨量	時間最大雨量
観測値	36.5℃	-2.5℃	26.9m/s	187.5mm	33.5mm
観測日時	8月24日	1月14日	9月17日	10月22日	7月17日

種別 月別	天 候					気 温(℃)			湿 度(%)			風 速(m/s)		雨 量(mm)		
	快晴	晴	曇	雨	雪	平均	最高	最低	平均	最高	最低	平均	最大	月降雨量	時間最大	日最大
1月		10	12	4	5	4.1	14.8	-2.5	71.0	91.3	28.8	2.1	20.8	115.0	5.0	20.0
2月		9	10	4	5	4.0	15.1	-1.6	69.6	91.3	30.8	2.2	17.7	92.0	5.0	14.5
3月		16	10	3	2	7.3	18.5	-0.6	60.9	89.4	18.0	2.1	17.5	65.5	5.0	24.5
4月		17	9	4		13.9	26.1	2.3	61.3	93.3	13.0	2.5	18.7	103.5	10.5	26.5
5月		18	10	3		19.9	31.4	8.2	57.7	91.9	13.8	2.3	15.6	47.0	7.0	21.5
6月		19	7	4		21.3	31.8	12.6	62.0	93.6	15.5	2.5	21.1	132.0	21.0	39.0
7月		12	18	1		27.8	35.3	20.9	70.5	94.7	33.0	2.1	13.2	171.5	33.5	58.0
8月		17	12	2		27.7	36.5	20.4	70.4	94.9	36.6	2.3	24.4	250.0	25.0	118.5
9月		19	7	4		22.9	31.7	12.8	67.3	94.9	20.8	2.2	26.9	100.5	9.5	30.0
10月		10	11	10		17.6	30.3	6.7	74.5	94.9	26.9	1.8	25.1	390.5	27.0	187.5
11月		15	10	5		11.1	23.0	2.7	69.5	92.2	28.8	1.6	18.6	56.5	3.5	15.0
12月		12	11	5	3	5.2	15.1	-0.1	70.5	92.2	29.9	1.8	15.7	101.0	6.5	21.5
平均						15.2			67.1			2.1				
最大							36.5			94.9			26.9	390.5	33.5	187.5
最低								-2.5			13.0					

※観測地は長浜消防署

火災統計

火災概要

平成29年中の火災件数は39件で、前年に比べ18件の減少となっています。

火災を種別区分し構成比を見ると、建物火災が25件で全体の64%を占め、死者が7人発生しています。

損害額は全体で196,897千円となり、前年に比べ8,318千円増加し、建物火災は193,577千円で全火災の約98%を占め、次いで車両火災が3,320千円の順となっています。

出火原因別に見ると、たき火関連が6件(15%)と最も多く、次いで、ストーブが5件(13%)、疑放火が5件(13%)の順となっています。



火災発生状況（前年との比較）

区分		年	平成29年	平成28年	増減
火災件数	建物火災		25	29	△4
	林野火災		1	1	
	車両火災		5	9	△4
	船舶火災				
	航空機火災				
	その他火災		8	18	△10
	合計		39	57	△18
焼損棟数	全焼		18	9	9
	半焼		2	1	1
	部分焼		10	20	△10
	ぼや		26	13	13
	合計		56	43	13
焼損面積等	焼損床面積（㎡）		2,904	1,995	909
	焼損表面積（㎡）		98	227	△129
	林野（a）		15		15
	車両（台）		5	9	△4
り災世帯数	全損		11	6	5
	半損		2	2	
	小損		18	14	4
り災人員			86	60	26
死傷者	死者		7	4	3
	負傷者		7	5	2
損害額（千円）			196,897	188,579	8,318
1ヶ月平均火災件数			3.3	4.8	△1.6
1ヶ月平均損害額（千円）			16,408.1	15,714.9	693.2
1件当り平均損害額（千円）			5,048.6	3,308.4	1,740.2
建物火災1件当り平均床面積（㎡）			116.2	68.8	47.4
建物火災1件当り平均表面積（㎡）			3.9	7.8	△3.9

市・署所別火災発生状況

市・署所 別 区 分	長 浜 市	米 原 市	合 計	長 浜 消 防 署	東 浅 井 分 署			伊 香 分 署	余 呉 出 張 所		西 浅 井 出 張 所	米 原 消 防 署	米 原 出 張 所	伊 吹 出 張 所
					東 浅 井 分 署	浅 井 出 張 所	び わ 出 張 所		余 呉 出 張 所	余 呉 出 張 所				
火 災 件 数	建 物	19	6	25	9	1	2	2	4	1		4	2	
	林 野	1		1		1								
	車 両	3	2	5					2	1		2		
	船 舶													
	航 空 機													
	そ の 他	5	3	8	1	1		3				2		1
	合 計	28	11	39	10	3	2	5	6	2		8	2	1
焼 損 棟 数	43	13	56	16	1	7	4	7	8		6	7		
り 災 世 帯	20	11	31	9		2	1	5	3		4	7		
り 災 人 員	58	28	86	29		7	4	11	7		16	12		
死 傷 者	死 者	3	4	7	2		1				1	3		
	負 傷 者	5	2	7		1	1	1	2		1	1		
焼 損 面 積	建 床面積(m ²)	2,091	813	2,904	667		473	37	167	747		275	538	
	物 表面積(m ²)	53	45	98	27	1	9	7	9			8	37	
	林 野(a)	15		15		15								
	車 両(台)	3	2	5					2	1		2		
損 害 額 (千円)	119,043	77,854	196,897	30,678	165	29,643	6,130	14,202	38,225		28,313	49,541		

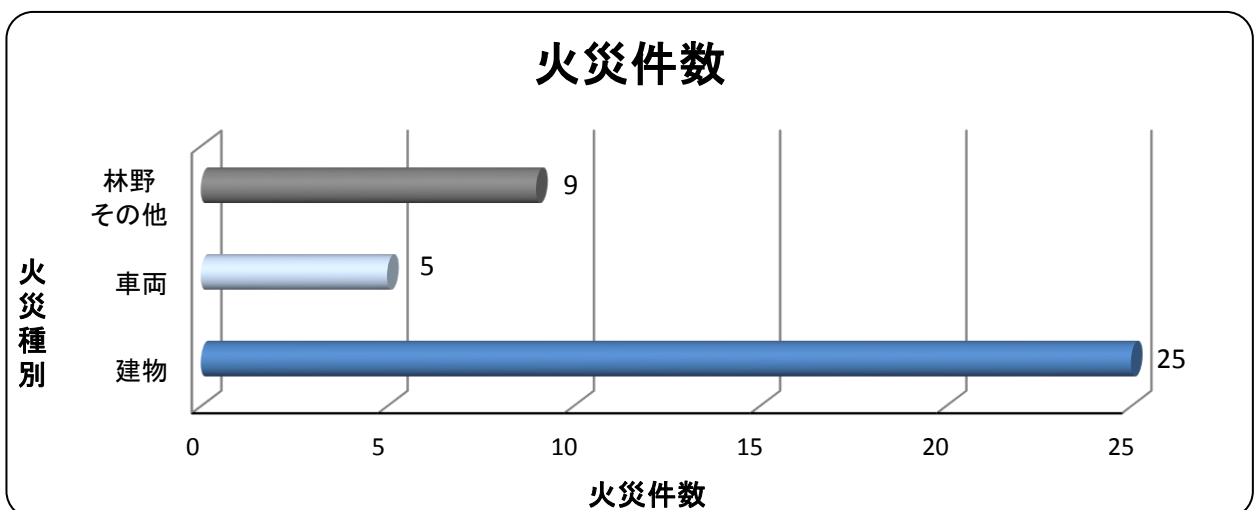

月別火災発生状況

区分	月	1月	2月	3月	4月	5月	6月	7月	8月	9月	10月	11月	12月	合計
火災事件数	建物火災	1	3	2	2	4	1	2	2	2	2	2	2	25
	林野火災						1							1
	車両火災		1	1	1		1						1	5
	船舶火災													
	航空機火災													
	その他火災			1		2	3	1						1
合計		1	4	4	3	6	6	3	2	2	2	2	4	39
焼損棟数	全焼		2	2	2	1	1	2		1	4	2	1	18
	半焼						2							2
	部分焼		1	4		1		2		1	1			10
	ぼや	1	3	2	1	3	5	1	2	1	4	2	1	26
	合計	1	6	8	3	5	8	5	2	3	9	4	2	56
焼損面積	建物床面積(m ²)		167	439	374	281	747	47		136	364	257	92	2,904
	建物表面積(m ²)		9	39	1	6		8		19	9	7		98
	林野(a)						15							15
り災世帯数	全損		1	2	2	1	1				2	2		11
	半損			1			1							2
	小損		4	4		2	1	2	1	1	2		1	18
	合計		5	7	2	3	3	2	1	1	4	2	1	31
り災人員		15	17	3	8	7	6	2	7	15	5	1	86	
死傷者	死者			3	1						3			7
	負傷者		1		1		4					1		7
損害額(千円)	建物火災	281	11,153	58,176	19,445	20,668	37,995	5,211	337	2,771	16,382	18,937	2,221	193,577
	林野火災													
	車両火災		5		230		19						3,066	3,320
	船舶火災													
	航空機火災													
	その他火災													
合計	281	11,158	58,176	19,675	20,668	38,014	5,211	337	2,771	16,382	18,937	5,287	196,897	

曜日別火災発生状況

区分		曜日	日	月	火	水	木	金	土	不明	合計
火災件数	建物火災		3	4	7	2	3	2	4		25
	林野火災			1							1
	車両火災		2					2	1		5
	船舶火災										
	航空機火災										
	その他火災		2	2	1		1		2		8
	合計		7	7	8	2	4	4	7		39
焼損棟数	全焼		5	4	5	2	2				18
	半焼		2								2
	部分焼		1	4	3	1	1				10
	ぼや		10	3	4	2	4	1	2		26
	合計		18	11	12	5	7	1	2		56
焼損面積	焼損床面積 (㎡)		1111	674	640	167	312				2,904
	建物表面積 (㎡)		9	56	14	9	9	1			98
	林野 (a)			15							15
り災世帯数	全損		3	3	2	1	2				11
	半損		1	1							2
	小損		4	5	4	3	1		1		18
	合計		8	9	6	4	3		1		31
り災人員		26	20	19	8	12		1		86	
死傷者	死者		3	3			1				7
	負傷者		3	2			1		1		7
損害額 (千円)		54,607	52,579	41,190	11,196	33,789	3,236	300			196,897

時間帯別火災発生状況

区分 時間	火災件数							焼損棟数					焼損面積			損害額 (千円)
	建物	林野	車両	船舶	航空機	その他	合計	全焼	半焼	部分焼	ぼや	合計	建物床面積 (㎡)	建物表面積 (㎡)	林野 (a)	
～ 2	1		1				2	1			1	2	281			20,597
2～ 4	3		1				4	3		1		4	448	19		18,074
4～ 6	3						3	2		1	4	7	192	9		9,056
6～ 8	1						1				1	1				33
8～ 10	3					1	4			1	2	3		6		76
10～ 12	5	1				1	7	4		2	5	11	219	9	15	12,968
12～ 14	3		2			3	8	2		1	3	6	167	9		11,631
14～ 16	1					2	3	1	2		5	8	747			37,995
16～ 18	1						1				1	1				76
18～ 20	1		1			1	3	2				2	374			22,346
20～ 22	1						1	1		1	1	3	275	2		27,915
22～ 24	2						2	2		3	3	8	201	44		36,130
不明																
合計	25	1	5			8	39	18	2	10	26	56	2,904	98	15	196,897

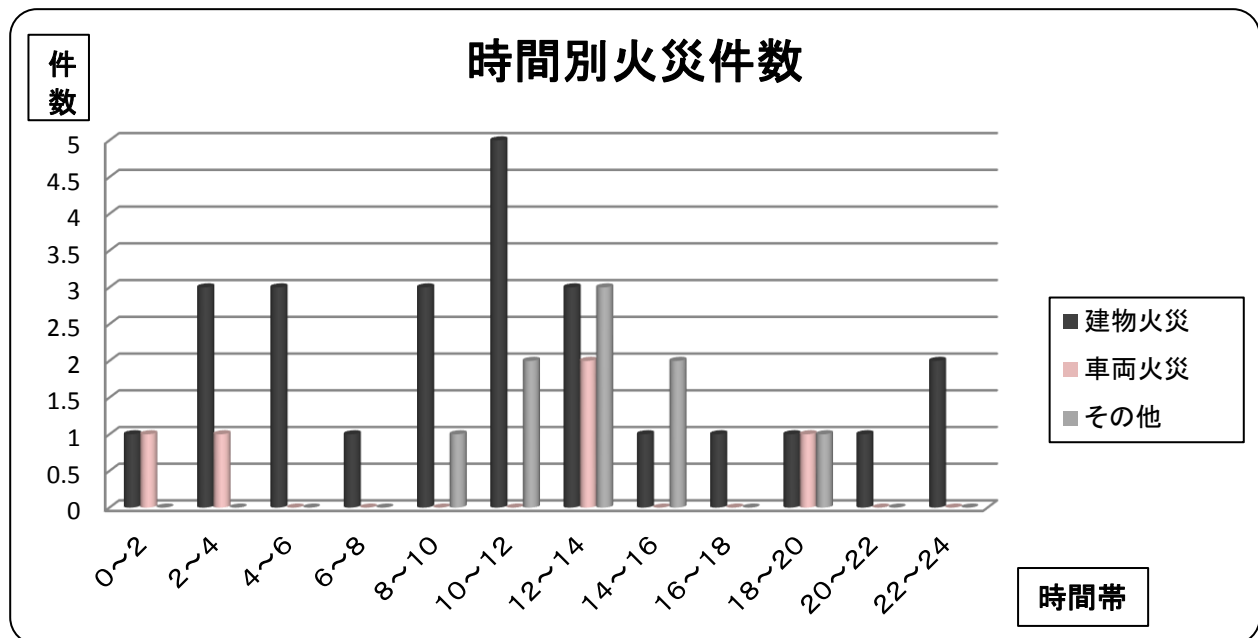

出火原因別火災発生状況

原因別 火災種別 (建物別)	建 物 火 災						林 野 火 災	車 両 火 災	船 舶 火 災	航 空 機 火 災	そ の 他 火 災	合 計
	専 用 住 宅	共 同 住 宅 等	店 舗 等	工 場 ・ 作 業 場	倉 庫 ・ 納 屋 等	そ の 他 の 建 物						
たばこ	1					1					1	3
こんろ	2	1										3
かまど												
風呂かまど	1											1
炉												
焼却炉												
ストーブ	4				1							5
こたつ												
ポイラー												
煙突・煙道												
排気管								1				1
電気機器				1								1
電気装置												
電灯・電話等の配線	1											1
内燃機関												
配線器具				1	1							2
火あそび												
マッチ・ライター												
たき火							1				4	5
溶接機・切断機					1							1
灯火												
衝突の火花								1				1
取灰												
火入れ											1	1
放火												
放火の疑い	1		1			2					1	5
その他	1		1	1				2				5
不明・調査中		1		1				1			1	4
合計	11	2	2	4	3	3	1	5			8	39

消防事故

種別 \ 月	1月	2月	3月	4月	5月	6月	7月	8月	9月	10月	11月	12月	合計
無 損 事 故										1	1	1	3
漏 洩・流 出 事 故	4	1	2	1	5	1	5	1	2	6	2	1	31
破 裂 事 故													
電 気 事 故											1		1
燃 焼 放 置 事 故			1		2	3	1		1	3	2	3	16
誤 発 報 事 故	6	5	2	3	2	1	11	2	2	1	5	4	44
警 戒 出 動	1		1	4	7	3		5	5	1	3	2	32
統 計 外 火 災						1							1
そ の 他	1							1	1	1	1	1	6
合 計	12	6	6	8	16	9	17	9	11	13	15	12	134

消防事故

消防事故とは、火災（火災の3要素：ア．人の意図に反し又は放火により発生すること。イ．消火の必要がある燃焼現象であること。ウ．消火設備又はこれと同程度の効果のあるものの利用を必要とすること。以上の要素全部が含まれているもの。）として扱わない燃焼事故等で、次に掲げるものをいう。

(1) 無損事故

天ぷら鍋の油のみが燃えた場合など、火災の3要素に該当しない燃焼現象をいう。

(2) 漏洩・流出事故

危険物質、ガス等の漏洩・流出および二次的災害危険が生じるおそれのある事故をいう。

(3) 破裂事故

破裂現象（燃焼現象によらないボイラーの内圧槽破裂等の物理的破裂等）による物件等が損壊した事故をいう。

(4) 電気事故

電気配線や電気器具に起因する発熱・発煙事故で火災の3要素に該当しない事故をいう。

(5) 燃焼放置事故

枯草やごみ焼却の放置などのうち消火の必要のない燃焼現象をいう。

(6) 誤発報事故

自動火災報知設備の非火災報、火災報知専用電話等によるいたずらおよび誤通報による出動をいう。

(7) 警戒出動

火災危険等により出動したものをいう。

(8) 統計外火災

高速道路や隣接地等の管轄区域外（火災統計に含まれない火災）に出動したものをいう。

救急統計

救急概要

平成29年中の救急出動件数は7,234件で、前年に比べて394件増加し、搬送人員は6,931人で、前年に比べて314人増加しています。

1日の平均出動件数は19.8件で、1日平均搬送人員は18.9人となっています。これはおよそ73分に1回の割合で救急車が出動していることになります。

事故種別では、急病4,744件、一般負傷1,110件、交通事故752件で全体の約91%を占め、特に急病が約66%と最も多く占めています。

また、覚知から現場到着までの所要時間は平均7.4分、覚知から病院収容までの所要時間は平均30.7分となっています。



救急発生状況(前年との比較)

区分		年	平成 2 9 年	平成 2 8 年	増 減
出 動 件 数			7,234	6,840	394
事 故 種 別	火 災		32	38	△ 6
	自 然 災 害				
	水 難		5	18	△ 13
	交 通 事 故		752	747	5
	労 働 災 害		62	51	11
	運 動 競 技		43	37	6
	一 般 負 傷		1,110	1,007	103
	加 害		20	20	
	自 損 行 為		57	68	△ 11
	急 病		4,744	4,489	255
そ の 他	転 院 搬 送		382	349	33
	医 師 搬 送				
	資 機 材 搬 送				
	そ の 他		27	16	11
救 急 搬 送 件 数			6,840	6,511	329
搬 送 人 員			6,931	6,617	314
不 搬 送			394	329	65
1 日 平 均 出 動 件 数			19.8	18.7	1.1
1 日 平 均 搬 送 人 員			19.0	18.1	0.9
1 ヶ 月 平 均 出 動 件 数			602.8	570.0	32.8
1 ヶ 月 平 均 搬 送 人 員			577.6	551.4	26.2

区域別救急発生状況

事故種別 区域別	火 災	自 然 災 害	水 難	交 通 事 故	労 働 災 害	運 動 競 技	一 般 負 傷	加 害	自 損 行 為	急 病	そ の 他	合 計
長 浜 市	20		4	578	43	33	800	15	43	3,506	308	5,350
米 原 市	8		1	133	19	10	308	5	14	1,226	101	1,825
名神高速道路				9						2		11
北陸自動車道	4			32			2			10		48
管 外												
合 計	32		5	752	62	43	1,110	20	57	4,744	409	7,234

署所別救急出動状況

事故種別 署所別	火 災	自 然 災 害	水 難	交 通 事 故	労 働 災 害	運 動 競 技	一 般 負 傷	加 害	自 損 行 為	急 病	そ の 他	合 計
長 浜 消 防 署	9		1	332	21	15	349	12	28	1,741	134	2,642
東 浅 井 分 署	5			46	4		87	1	2	356	20	521
浅井出張所	1			50	4	10	87		5	277	23	457
びわ出張所	1			50	4	3	85		1	385	21	550
伊 香 分 署	2			95	7	3	124	2	3	533	85	854
余呉出張所	5			4	1	1	40		3	95	4	153
西浅井出張所			3	33	3	1	33		1	138	21	233
米 原 消 防 署	4			76	13	6	165	2	9	711	41	1,027
米原出張所	5		1	59	4	4	103	3	5	476	60	720
伊吹出張所				7	1		37			32		77
合 計	32		5	752	62	43	1,110	20	57	4,744	409	7,234

月別救急発生状況

月別 区分		1月	2月	3月	4月	5月	6月	7月	8月	9月	10月	11月	12月	合計
		出動件数	661	574	630	529	585	569	686	658	543	599	576	624
搬送件数	624	548	600	502	562	537	640	627	515	558	529	598	6,840	
搬送人員	633	557	606	506	563	542	654	638	521	569	537	605	6,931	
不搬送	37	26	30	27	23	32	46	31	28	41	47	26	394	
事故 種別	火災		2	4	4	2	5	1	2	1	4	4	3	32
	自然災害													
	水難							1	3	1				5
	交通事故	51	42	47	68	68	63	70	82	69	76	58	58	752
	労働災害	3	5	5	4	1	7	6	9	6	9	4	3	62
	運動競技	1	1	3		4	11	4	3	1	9	4	2	43
	一般負傷	119	113	95	80	66	81	85	112	69	89	89	112	1,110
	加害	1	1		3	3	2	2	1	3	1	1	2	20
	自損行為	5	5	1	5	9	5	9	1	2	5	7	3	57
	急病	437	370	440	338	402	363	467	417	357	374	378	401	4,744
	その他	44	35	35	27	30	32	41	28	34	32	31	40	409

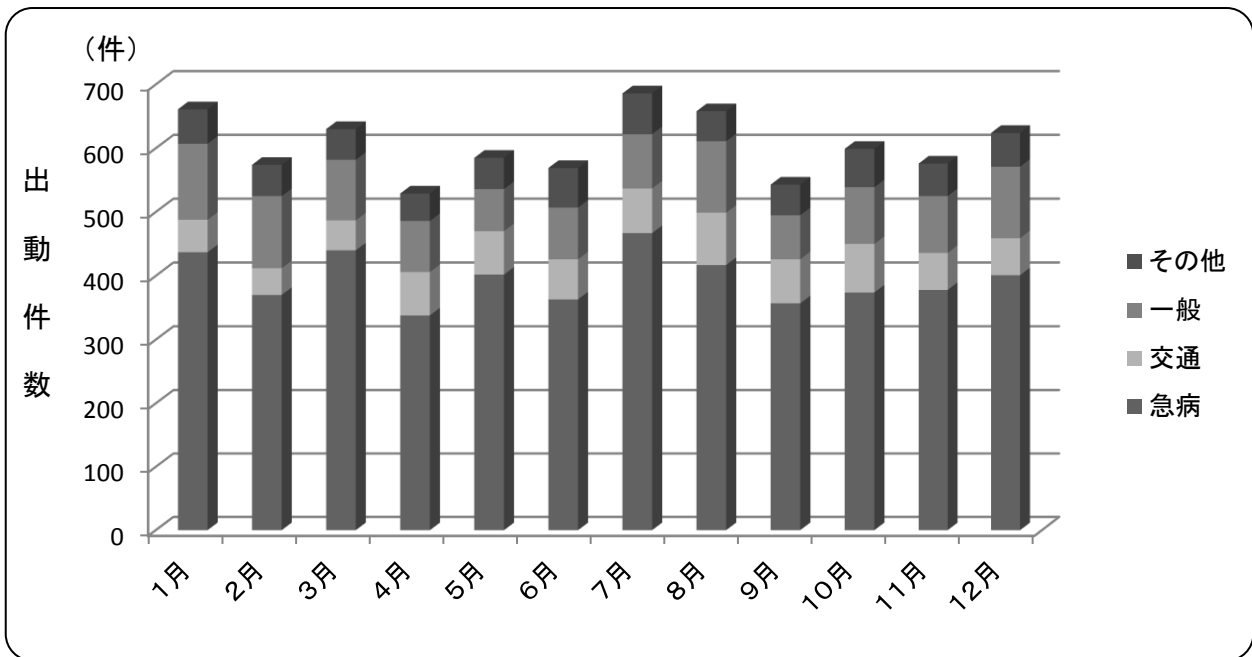

曜日別救急発生状況

区分		曜日別							合計
		日	月	火	水	木	金	土	
事故 種 別	火災	10	6	4	2	2	4	4	32
	自然災害								
	水難				2	1	1	1	5
	交通事故	106	126	82	125	103	103	107	752
	労働災害	2	9	9	8	17	10	7	62
	運動競技	19	1	4	2	4	6	7	43
	一般負傷	182	174	143	149	131	163	168	1,110
	加害	7	3	2		2	4	2	20
	自損行為	10	9	8	10	3	7	10	57
	急病	680	730	660	655	676	663	680	4,744
	その他	22	84	63	62	57	70	51	409
合計		1,038	1,142	975	1,015	996	1,031	1,037	7,234

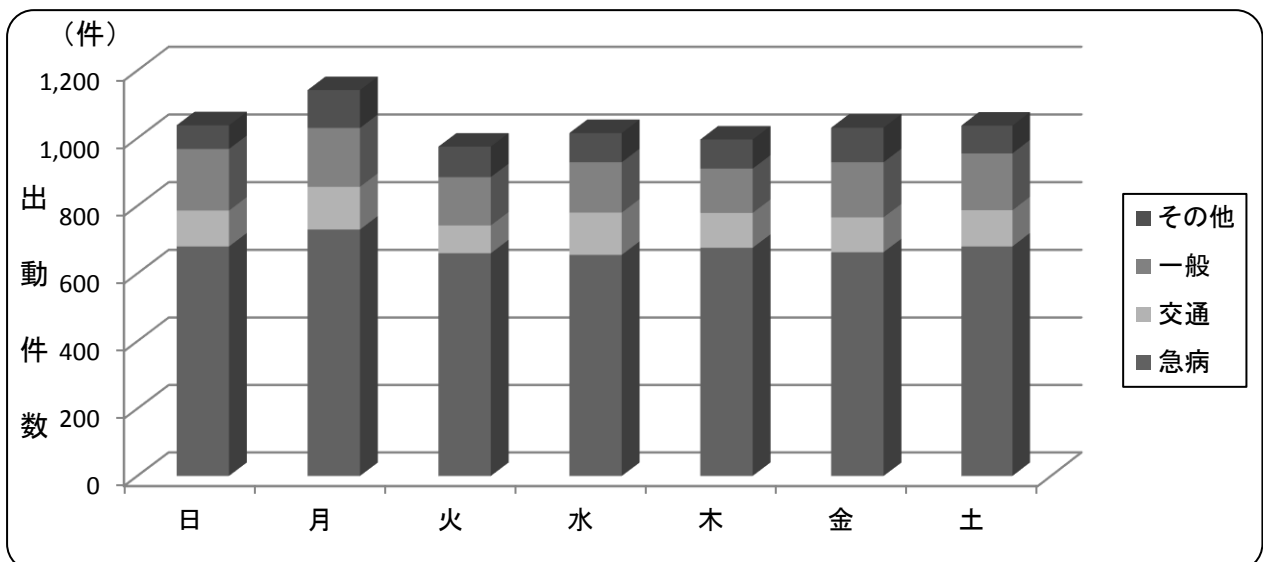

時間帯別救急発生状況

事故種別 時間	火災	自然災害	水難	交通事故	労働災害	運動競技	一般負傷	加害	自損行為	急病	その他	合計
～ 2	2			19	2		26	3	6	224	5	287
2 ～ 4	4			18			34	4	7	203	1	271
4 ～ 6	2			12			24		3	192	4	237
6 ～ 8	1			48	1		80	2	3	373	6	514
8 ～ 10	1			90	9	3	169	1	5	568	44	890
10 ～ 12	7		1	100	15	10	148		5	476	99	861
12 ～ 14	4		1	84	5	13	126		4	490	89	816
14 ～ 16	3		2	97	12	10	138		6	489	34	791
16 ～ 18	1		1	126	8	4	115	1	6	449	55	766
18 ～ 20	2			96	7	2	97	1	8	518	46	777
20 ～ 22	3			38	3	1	90	6	2	435	14	592
22 ～ 24	2			24			63	2	2	327	12	432
合計	32		5	752	62	43	1,110	20	57	4,744	409	7,234

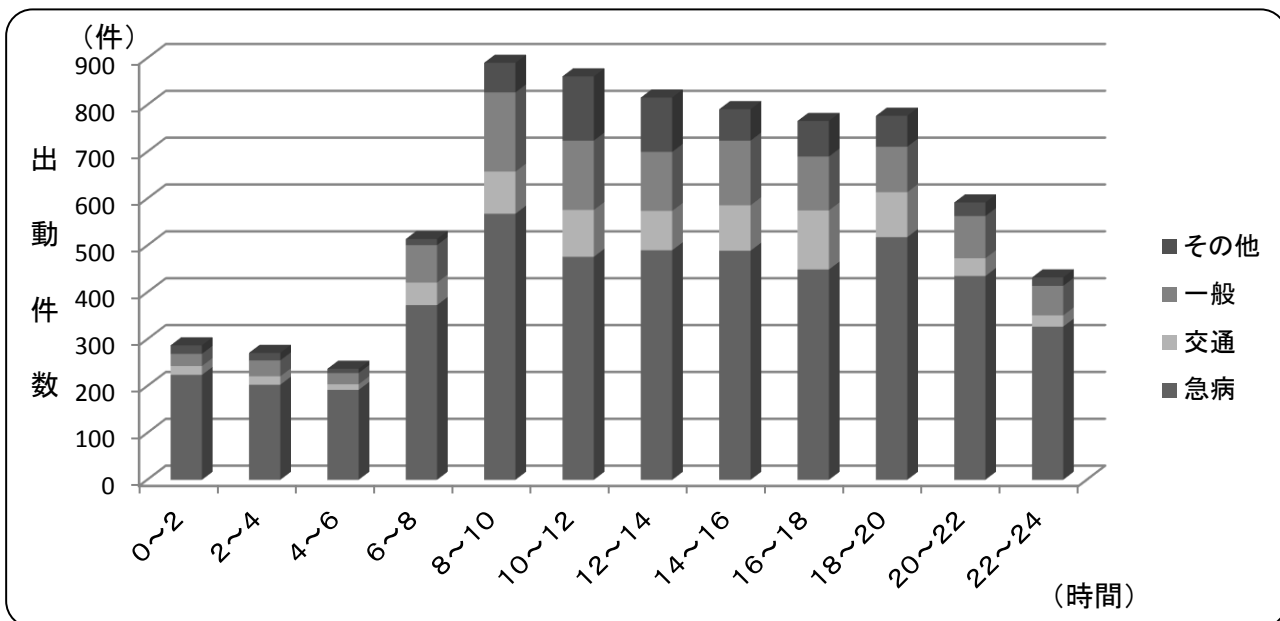

救急隊員が行った応急処置件数

事故種別 処置種別		急病	交通事故	一般負傷	その他	合計
応急処置対象人員		4,539	759	1,066	552	6,916
止血		27	32	86	25	170
固定		34	361	225	46	666
人工呼吸		6				6
心マッサージ						
心肺蘇生		122	2	29	7	160
酸素吸入		1,105	42	98	152	1,397
気道確保		204	3	34	11	252
経鼻エアウェイ		2				2
喉頭鏡		1		10		11
※ラリngeアルマスク等		73	1	17	3	94
※気管挿管		13		6		19
保温		686	38	76	56	856
被覆		19	112	210	48	389
在宅療法継続		215	2	30	12	259
点滴処置		12			2	14
気管切開等		26		7	2	35
その他		191	2	25	9	227
除細動		8		1		9
※静脈路確保(心肺停止)		55	1	15	4	75
※アドレナリン投与		17		6		23
※静脈路確保(心肺停止前)		40	3	6	2	51
※ブドウ糖溶液		16				16
血糖測定		197	2	1	2	202
その他		46	1	16	21	84
観察	血圧測定	4,323	731	996	540	6,590
	聴診器	2,572	365	330	220	3,487
	血中酸素飽和度	4,429	755	1,036	542	6,762
	心電図	3,739	252	477	369	4,837
合計		17,860	2,702	3,672	2,057	26,291

※印は、救急救命士が重度傷病者の患者に対して医師からの具体的な指示によって実施したもの。

覚知から現場到着までの所要時間別出動状況

(件)

事故種別 時間(分)	火 災	自 然 災 害	水 難	交 通 事 故	労 働 災 害	運 動 競 技	一 般 負 傷	加 害	自 損 行 為	急 病	そ の 他	合 計
0 ~ 3				14	3	2	33	1		98	5	156
3 ~ 5				108	7	9	123	1	7	605	139	999
5 ~ 10	2		3	435	40	26	720	15	36	3,224	213	4,714
10 ~ 20	18		2	171	12	6	210	3	13	789	48	1,272
20 ~	12			24			24		1	28	4	93
合 計	32		5	752	62	43	1,110	20	57	4,744	409	7,234

※救急現場に出場途上、傷病者等の辞退が判明し、途中引揚げになった場合については、その時点で現場到着したものと見なしています。

覚知から病院収容までの所要時間別搬送人員

(人)

事故種別 時間(分)	火 災	自 然 災 害	水 難	交 通 事 故	労 働 災 害	運 動 競 技	一 般 負 傷	加 害	自 損 行 為	急 病	そ の 他	合 計
0 ~ 10							1			2		3
10 ~ 20				79	8	7	104	4	1	437	54	694
20 ~ 30				295	21	16	415	6	13	1,986	161	2,913
30 ~ 60	1		3	370	34	20	502	6	24	2,085	153	3,198
60 ~ 120	3			19		3	45	1		33	13	117
120 ~							3			3		6
合 計	4		3	763	63	46	1,070	17	38	4,546	381	6,931

救 助 統 計

平成29年の救助出動件数は125件で、前年に比べ8件の増加となり、救助人員は154人で前年と比べ80人の増加となりました。これは、台風5号に伴う大雨により、長浜市大井町付近で姉川が増水し、浸水被害にあった住民89人を救助したために、救助人員が大幅に増加となったものです。

事故種別による出動件数では、交通事故が69件で全出動件数の約45パーセントを占め、続いて、その他の事故が32件、建物等による事故10件、火災6件、ガス及び酸欠事故4件、水難救助3件、自然災害1件でした。

区域別の発生状況では、長浜市が76件で全出動件数の約61パーセントを占め、米原市が38件、北陸自動車道が9件でした。



救助発生状況(前年との比較)

種 別	年 件数・人員	平成 2 9 年	平成 2 8 年	増 減
		出 動 件 数	6	3
火 災	活 動 件 数	6	3	3
	救 助 人 員	8	4	4
	出 動 件 数	69	58	11
交 通 事 故	活 動 件 数	22	17	5
	救 助 人 員	25	26	△ 1
	出 動 件 数	3	16	△ 13
水 難 事 故	活 動 件 数	1	10	△ 9
	救 助 人 員	1	11	△ 10
	出 動 件 数	1		1
自 然 災 害	活 動 件 数	1		1
	救 助 人 員	89		89
	出 動 件 数		1	△ 1
機 械 による 事 故	活 動 件 数		1	△ 1
	救 助 人 員		1	△ 1
	出 動 件 数	10	2	8
建 物 等 による 事 故	活 動 件 数	5	2	3
	救 助 人 員	4	2	2
	出 動 件 数	4	3	1
ガ ス 及 び 酸 欠 事 故	活 動 件 数	2	1	1
	救 助 人 員	2	1	1
	出 動 件 数			
破 裂 事 故	活 動 件 数			
	救 助 人 員			
	出 動 件 数	32	34	△ 2
そ の 他 の 事 故	活 動 件 数	22	22	
	救 助 人 員	25	29	△ 4
	出 動 件 数	125	117	8
合 計	活 動 件 数	59	56	3
	救 助 人 員	154	74	80

月別救助発生状況

種別	件数 人員	月												合計
		1月	2月	3月	4月	5月	6月	7月	8月	9月	10月	11月	12月	
火災	出動件数			2	1						2	1		6
	活動件数			2	1						2	1		6
	救助人員			4	1						3			8
交通事故	出動件数	5	6	5	3	9	4	4	9	2	7	8	7	69
	活動件数		3	4	1	2	1	1	1	1	3	3	2	22
	救助人員		3	6	1	2	1	1	2	1	3	3	2	25
水難事故	出動件数							1	1	1				3
	活動件数								1					1
	救助人員								1					1
自然災害	出動件数								1					1
	活動件数								1					1
	救助人員								89					89
機械等による事故	出動件数													
	活動件数													
	救助人員													
建物等による事故	出動件数					1	1			3	1	3	1	10
	活動件数						1			3		1		5
	救助人員						1			3				4
ガス及び酸欠事故	出動件数				1	1	1						1	4
	活動件数				1		1							2
	救助人員				1		1							2
破裂事故	出動件数													
	活動件数													
	救助人員													
その他の事故	出動件数	5	4	1		1	1	3	7	3	3	4		32
	活動件数	3	3				1	2	6	3	1	3		22
	救助人員	3	3				1	2	6	3	1	6		25
合計	出動件数	10	10	8	5	12	7	8	18	9	13	16	9	125
	活動件数	3	6	6	3	2	4	3	9	7	6	8	2	59
	救助人員	3	6	10	3	2	4	3	98	7	7	9	2	154

区域別救助発生状況

種別	区域別 件数 人員	長	米	名	北	合
		浜	原	神	陸	計
		市	市	高	自	
				速	動	
				道	車	
				路	道	
火 災	出 動 件 数	3	3			6
	活 動 件 数	3	3			6
	救 助 人 員	3	5			8
交 通 事 故	出 動 件 数	42	16	2	9	69
	活 動 件 数	13	7		2	22
	救 助 人 員	16	7		2	25
水 難 事 故	出 動 件 数	2	1			3
	活 動 件 数	1				1
	救 助 人 員	1				1
自 然 災 害	出 動 件 数	1				1
	活 動 件 数	1				1
	救 助 人 員	89				89
機 械 に よ る 故 事	出 動 件 数					
	活 動 件 数					
	救 助 人 員					
建 物 等 に よ る 故 事	出 動 件 数	10				10
	活 動 件 数	5				5
	救 助 人 員	4				4
ガ ス 及 び 酸 欠 故 事	出 動 件 数	2	2			4
	活 動 件 数	1	1			2
	救 助 人 員	1	1			2
破 裂 事 故	出 動 件 数					
	活 動 件 数					
	救 助 人 員					
そ の 他 の 事 故	出 動 件 数	16	16			32
	活 動 件 数	9	13			22
	救 助 人 員	12	13			25
合 計	出 動 件 数	76	38	2	9	125
	活 動 件 数	33	24		2	59
	救 助 人 員	126	26		2	154

事故種別出動車両状況

(件)

種別 \ 車両区分	救助 工作車	ポンプ 車 (水槽 付含)	は し ご 車	化 学 車	指 揮 車	救 急 自 動 車	船 舶	ヘ リ コ プ ター	そ の 他	消 防 団 車 両	合 計
火 災	6	32			14	8				9	69
交 通 事 故	95	8		2	27	94			5		231
水 難 事 故	4				2	3			4		13
自 然 災 害	1	4		1	4				4		14
機械等による事故											
建物等による事故	10					10					20
ガス及び酸欠事故	6	1		1	1	4					13
破 裂 事 故											
その他の事故	32	3			14	31			17	1	98
合 計	154	48		4	62	150			30	10	458

事故種別出動人員状況

種別 \ 隊員区分	専任 救助 隊員	兼任 救助 隊員	消 防 隊 員	救 急 隊 員	消 防 団 員	合 計
火 災	22	2	150	24	92	290
交 通 事 故	268	138	90	284		780
水 難 事 故	11	19	3	9		42
自 然 災 害	5	6	28		36	75
機械等による事故						
建物等による事故	38	5		30		73
ガス及び酸欠事故	15	9	13	6		43
破 裂 事 故						
その他の事故	68	135	27	92		322
合 計	427	314	311	445	128	1,625

消 防 団

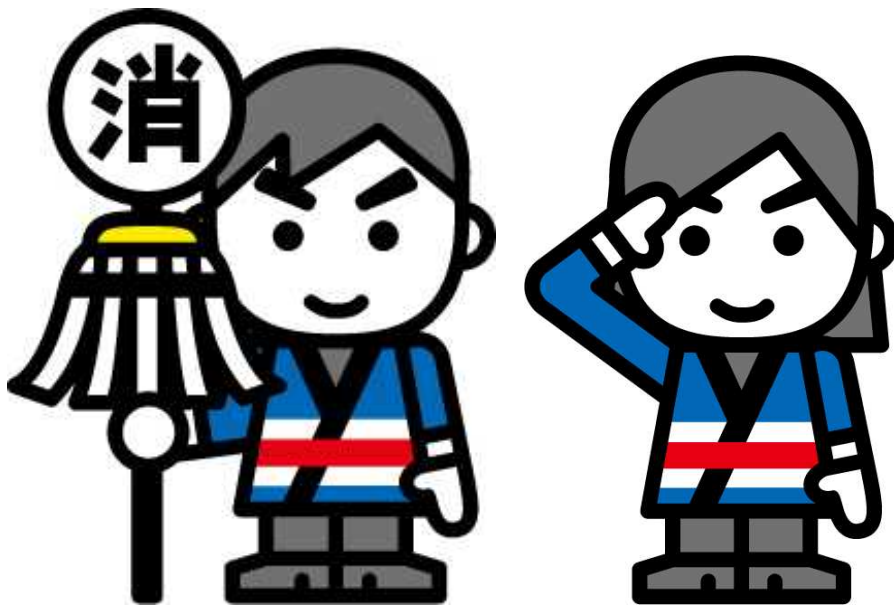

長浜市消防団 方面隊別団員数

(H29年12月31日現在)

	方面隊/分団名称	定数		実員数		階級別実員数内訳									欠員数
		方面隊	分団	方面隊	分団	団長	副団長	方面隊長	分団長	副分団長	部長	班長	団員	内、女性	
0	本 部	34人		34人		1人	3人	10人	-	-	-	1人	19人	20人	0人
0-1	消防団長		1人		1人	1人	-	-	-	-	-	-	-	-	0人
0-2	消防副団長		3人		3人	-	3人	-	-	-	-	-	-	-	0人
0-3	方面隊長		10人		10人	-	-	10人	-	-	-	-	-	-	0人
0-4	女性団員		20人		20人	-	-	-	-	-	-	1人	19人	20人	0人
1	長浜西方面隊	165人		155人		-	-	-	3人	3人	11人	29人	109人		10人
1-1	第1分団		60人		57人	-	-	-	1人	1人	5人	11人	39人		3人
1-3	第3分団		68人		61人	-	-	-	1人	1人	4人	11人	44人		7人
1-4	第4分団		37人		37人	-	-	-	1人	1人	2人	7人	26人		0人
2	長浜東方面隊	132人		131人		-	-	-	4人	4人	8人	25人	90人		1人
2-1	第2分団		25人		25人	-	-	-	1人	1人	2人	4人	17人		0人
2-2	第5分団		38人		38人	-	-	-	1人	1人	2人	7人	27人		0人
2-3	第6分団		39人		38人	-	-	-	1人	1人	2人	8人	26人		1人
2-4	第7分団		30人		30人	-	-	-	1人	1人	2人	6人	20人		0人
3	浅井方面隊	262人		242人		-	-	-	5人	5人	-	31人	201人		20人
3-1	第8分団		81人		71人	-	-	-	1人	1人	-	11人	58人		10人
3-2	第9分団		51人		51人	-	-	-	1人	1人	-	5人	44人		0人
3-3	第10分団		39人		39人	-	-	-	1人	1人	-	4人	33人		0人
3-4	第11分団		35人		35人	-	-	-	1人	1人	-	5人	28人		0人
3-5	第12分団		56人		46人	-	-	-	1人	1人	-	6人	38人		10人
4	びわ方面隊	141人		133人		-	-	-	3人	3人	-	29人	98人		8人
4-1	第13分団		49人		44人	-	-	-	1人	1人	-	7人	35人		5人
4-2	第14分団		43人		41人	-	-	-	1人	1人	-	9人	30人		2人
4-3	第15分団		49人		48人	-	-	-	1人	1人	-	13人	33人		1人
5	虎姫方面隊	108人		102人		-	-	-	1人	1人	5人	14人	81人		6人
5-1	第16分団		108人		102人	-	-	-	1人	1人	5人	14人	81人		6人
6	湖北方面隊	216人		215人		-	-	-	3人	3人	-	19人	190人		1人
6-1	第17分団		80人		80人	-	-	-	1人	1人	-	7人	71人		0人
6-2	第18分団		73人		72人	-	-	-	1人	1人	-	7人	63人		1人
6-3	第19分団		63人		63人	-	-	-	1人	1人	-	5人	56人		0人
7	高月方面隊	282人		277人		-	-	-	4人	4人	-	35人	234人		5人
7-1	第20分団		64人		64人	-	-	-	1人	1人	-	9人	53人		0人
7-2	第21分団		95人		95人	-	-	-	1人	1人	-	9人	84人		0人
7-3	第22分団		67人		62人	-	-	-	1人	1人	-	9人	51人		5人
7-4	第23分団		56人		56人	-	-	-	1人	1人	-	8人	46人		0人
8	木之本方面隊	264人		224人		-	-	-	4人	4人	-	21人	195人		40人
8-1	第24分団		65人		43人	-	-	-	1人	1人	-	4人	37人		22人
8-2	第25分団		59人		52人	-	-	-	1人	1人	-	5人	45人		7人
8-3	第26分団		90人		79人	-	-	-	1人	1人	-	6人	71人		11人
8-4	第27分団		50人		50人	-	-	-	1人	1人	-	6人	42人		0人
9	余呉方面隊	198人		171人		-	-	-	3人	3人	-	19人	146人		27人
9-1	第28分団		73人		67人	-	-	-	1人	1人	-	5人	60人		6人
9-2	第29分団		39人		33人	-	-	-	1人	1人	-	4人	27人		6人
9-3	第30分団		86人		71人	-	-	-	1人	1人	-	10人	59人		15人
10	西浅井方面隊	212人		210人		-	-	-	3人	2人	-	21人	184人		2人
	-		1人		1人	-	-	-	1人	-	-	-	-		0人
10-1	第31分団		106人		104人	-	-	-	1人	1人	-	11人	91人		2人
10-2	第32分団		105人		105人	-	-	-	1人	1人	-	10人	93人		0人
	計	2,014人	2,014人	1,894人	1,894人	1人	3人	10人	33人	32人	24人	244人	1,547人		120人

【米原市消防団組織および定員】

(平成29年12月31日)

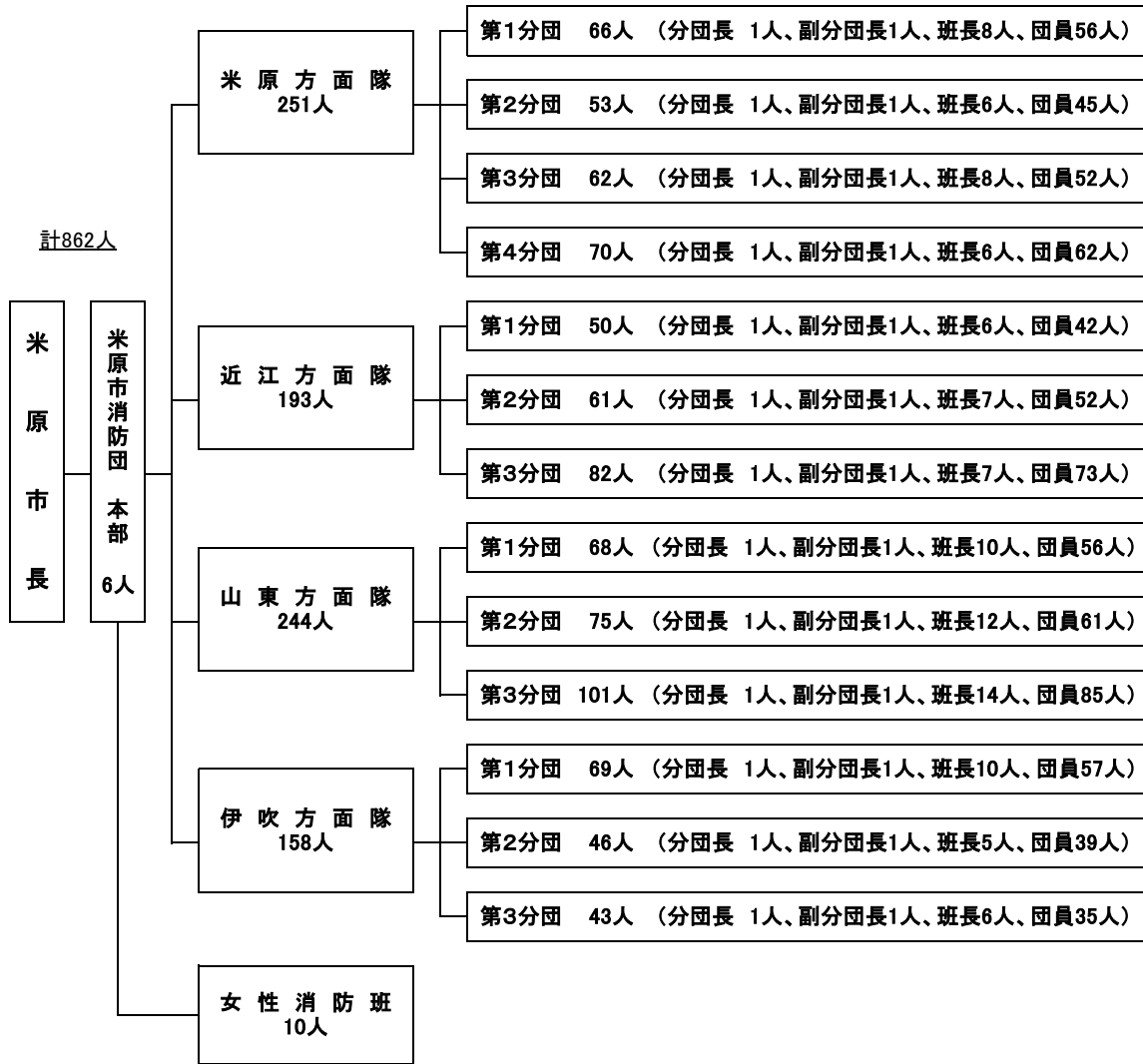

【米原市消防団 方面隊別団員数】

(平成29年12月31日)

方面隊/分団名称	定員数		実員数		階級別実員数内訳						欠員数	備考
	方面隊	分団	方面隊	分団	団長	副団長	分団長	副分団長	班長	団員		
本部	16	16	16	16	1	5	-	-	1	9	0	
米原方面隊	251		232		-	-	4	4	28	196	19	
第1分団		66		61	-	-	1	1	8	51	5	
第2分団		53		46	-	-	1	1	6	38	7	
第3分団		62		56	-	-	1	1	8	46	6	
第4分団		70		69	-	-	1	1	6	61	1	
近江方面隊	193		169		-	-	3	3	20	143	24	
第1分団		50		53	-	-	1	1	6	45	(3)	
第2分団		61		48	-	-	1	1	7	39	13	
第3分団		82		68	-	-	1	1	7	59	14	
山東方面隊	244		220		-	-	3	3	36	178	24	
第1分団		68		62	-	-	1	1	10	50	6	
第2分団		75		74	-	-	1	1	12	60	1	
第3分団		101		84	-	-	1	1	14	68	17	
伊吹方面隊	158		159		-	-	3	3	21	132	(1)	
第1分団		69		69	-	-	1	1	10	57	0	
第2分団		46		46	-	-	1	1	5	39	0	
第3分団		43		44	-	-	1	1	6	36	(1)	
計	862	862	796	796	1	5	13	13	106	658	66	

※各班の定数見直しを行っているため、現在実員数が定員数を上回っているところがある。

平成30年 長浜市・米原市消防出初式

消防出初式は全国の消防関係者により、毎年1月初旬に行われており、湖北地域消防管内の長浜市・米原市においても平成30年消防出初式が開催されました。

長浜市

実施日時：平成30年1月6日(土)
実施場所：長浜市内保町2490-1
長浜市役所浅井支所周辺
浅井文化ホール



米原市

実施日時：平成30年1月7日(日)
実施場所：米原市長岡1050-1
米原市民交流プラザ「ルッチプラザ」



長浜市

参加人員
長浜市消防団員 約530名
消防職員・女性防火クラブ・自衛消防 約70名

参加車両

消防団 車両 16台
消防署 車両 1台

米原市

参加人員
米原市消防団員 約270名
消防職員 約40名

参加車両

消防団 車両 14台
消防署 車両 1台

平成29年度防火ポスターコンクール 金賞作品



長浜市立びわ南小学校 橋本 環さんの作品



米原市立柏原小学校 山本 流希陽さんの作品

消 防 年 報

平成29年版

編 集

湖北地域消防本部

〒526-0033

滋賀県長浜市平方町1135番地

TEL 0749-62-0444

FAX 0749-65-4450