

消 防 年 報

平成30年版



「伊吹山（日本百名山）」

湖北地域消防本部

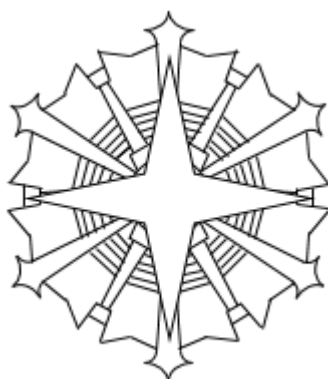

消 防 記 章

夜空の北にひときわ輝く星、北極星をモチーフに、滋賀県湖北地域の防災拠点として輝けるようにとの思いと、4つの消防が統合し、さらに大きく発展し四方に伸びた星の輝きのように地域住民に安全な社会と安心できる生活を提供できることを約束する。

消防精神「明」「強」「敏」

湖北地域消防本部

1. 職員は、常に清明で、前向きに仕事に取り組むべし
1. 職員は、常に心技体に磨きをかけ、強靱な心身で、郷土の防災に赴くべし
1. 職員は、常に機敏で、安全、的確な行動を心掛けるべし

目 次

・早見統計	1
・管内の概要	2
・構成市の概要	3
・湖北地域消防本部の沿革（経緯）	5
・湖北地域消防本部・署所の所在地	9
・湖北地域消防組合組織機構	12

組合

・平成30年度 湖北地域消防組合予算	13
--------------------	----

総務

・消防本部の事務分掌	16
・消防署の事務分掌	18
・職員の配置状況	19
・職員の階級別年齢構成	20
・職員の階級別勤続年数	20

予防

・防火対象物数・建築確認申請数	21
・建築確認申請 用途別・月別受理件数	22
・火災予防条例等諸届出の状況・消防用設備等設置届受理件数	23
・危険物施設数、数量、類別施設の状況	24
・危険物関係届出等受理状況	25
・防火対象物数比較表・危険物施設数比較表	26

警防

・車両配備状況	27
・消防車両等一覧	28
・特殊災害等資機材一覧（R I、B C）	29

通信

・消防通信系統図	31
・119番通報受信状況	32
・月別気象状況	33

火災統計

・火災概要	3 4
・火災発生状況（前年との比較）	3 5
・市・署所別火災発生状況	3 6
・月別火災発生状況	3 7
・曜日別火災発生状況	3 8
・時間帯別火災発生状況	3 9
・出火原因別火災発生状況	4 0
・消防事故	4 1

救急統計

・救急概要	4 2
・救急発生状況（前年との比較）	4 3
・区域別救急発生状況	4 4
・署所別救急出動状況	4 4
・月別救急発生状況	4 5
・曜日別救急発生状況	4 6
・時間帯別救急発生状況	4 7
・救急隊員が行った応急処置件数	4 8
・覚知から現場到着までの所要時間別出動状況	4 9
・覚知から病院収容までの所要時間別搬送人員	4 9

救助統計

・救助概要	5 0
・救助発生状況（前年との比較）	5 1
・月別救助発生状況	5 2
・区域別救助発生状況	5 3
・事故種別出動車両状況	5 4
・事故種別出動人員状況	5 4

消防団

・長浜市消防団方面隊別団員数	5 6
・米原市消防団組織および定員・米原市消防団中隊別団員数	5 7
・平成31年長浜市・米原市消防出初式	5 8

早見統計

管内の概要

面積
 931.41km²

人口
 157,793人

世帯数
 60,181世帯

構成・人事

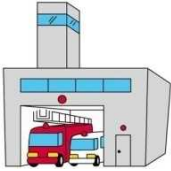
署所
 消防本部 1
 消防署 2
 分署 2
 出張所 6

職員数
 定数 218人
 実数 217人

消防団員数
 長浜市
 実数 1,886人
 米原市
 実数 791人

車両

消防車等
 ポンプ車 9台
 タンク車 5台
 化学車 1台

特殊車両等
 はしご車 1台
 救助工作車 2台
 地震体験車 1台

救急車等
 高規格救急車
 12台

統計

火災件数 46件
 建物火災 21件
 車両火災 7件
 その他 18件

出火原因
 たき火、火入れ 13件
 放火、疑放火 6件
 ストープ 2件
 その他 25件

救急件数 7,465件
 急病 4,979件
 一般負傷 1,149件
 交通事故 679件
 その他 658件

救助件数
 134件

予防

防火対象物数
 7,697件

危険物施設数 717施設
 製造所 2施設
 貯蔵所 497施設
 取扱所 218施設

管内の概要

湖北地域消防本部は、滋賀県の東北部に位置し、長浜市、米原市の2市を管轄しています。

琵琶湖の東北部に位置する「湖北地方」は、北は福井県、東は岐阜県に隣接し、県境は山岳部で、滋賀県最高峰の伊吹山、第2峰の金糞岳など1,000m級の山々があり、山間部は豪雪の地域でもあります。

交通網は、古くからの中山道や北國街道を基幹に、国道8号、21号、303号、365号、さらに名神高速道路、北陸自動車道路が通っています。

また、鉄道網は東海道新幹線、東海道本線、北陸本線が通り、京阪神、東海及び北陸地方への通勤圏に位置します。

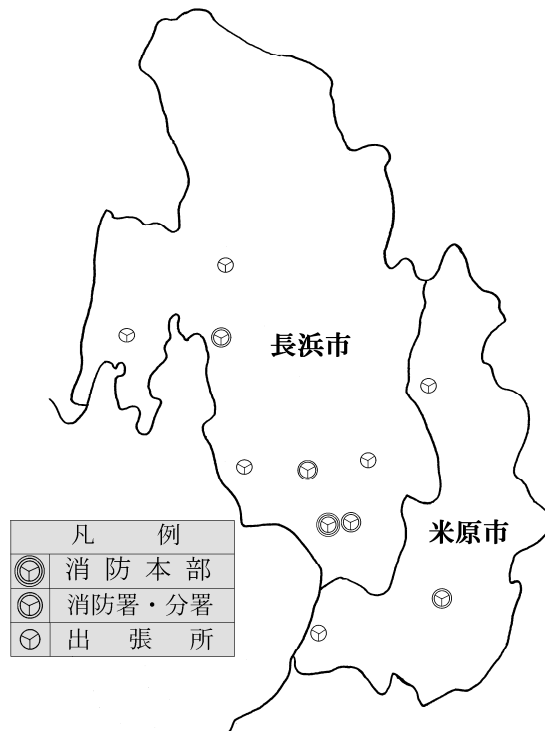

人口・世帯数・面積

(平成30年12月31日現在)

区分	人口(人)			世帯数	面積(km ²)
	男	女	計		
長浜市	58,035	60,463	118,498	45,726	681.02 (うち琵琶湖141.39)
米原市	19,221	20,074	39,295	14,455	250.39 (うち琵琶湖27.32)

構成市の概要



長浜市

長浜市の沿革

長浜市は平成22年1月1日、長浜市、東浅井郡虎姫町、湖北町および伊香郡高月町、木之本町、余呉町、西浅井町の1市6町が合併し新たな「長浜市」が誕生しました。

長浜市の概要

長浜市は、滋賀県の東北部に位置し、北は福井県、東は岐阜県に接しています。面積は681.02平方キロメートル（うち琵琶湖の面積：141.39平方キロメートル）で、県土全体の15.77%を占めています。周囲は伊吹山系の山々と、ラムサール条約の登録湿地でもある琵琶湖に面しており、中央には琵琶湖に注ぐ姉川や高時川、余呉川等により形成された豊かな湖北平野と水鳥が集う湖岸風景が広がり、県内でも優れた自然景観を有しています。

また、北國街道やこの街道と中山道を結ぶ最短経路であった北國脇往還沿道や、戦国時代を偲ばせる長浜城や小谷城跡、賤ヶ岳、姉川古戦場をはじめ、竹生島の宝厳寺や、渡岸寺の国宝十一面観音をはじめとする数多くの観音が祀られる「観音の里」など、すぐれた歴史的遺産を有しています。

この地域は、京阪神や中京、北陸の経済圏域の結節点としての位置にあり、京都市や名古屋市からはおおよそ60キロメートル圏域、大阪市からはおおよそ100キロメートル圏域にあり、JR北陸本線・湖西線や北陸自動車道路を主な広域交通軸として、これらの経済圏域と利便性高く結びついています。さらに、平成18年10月にJR北陸本線・湖西線が直流化されたことにより、「琵琶湖環状線」として京阪神圏はもとより、北陸圏域への交通利便性がますます高まっています。



曳山祭
(ユネスコ無形文化遺産)



真宗大谷派 五村別院
(重要文化財)



都久夫須磨神社
(国宝)



鷄足寺の紅葉



米原市

米原市の沿革

米原市は、平成17年2月14日、坂田郡山東町、伊吹町、米原町の3つの町が合併して誕生しました。また、平成17年10月1日に米原市と坂田郡近江町が合併し、旧坂田郡の4町が1つとなり新たな「米原市」が誕生しました。

米原市の概要

米原市は滋賀県東北部地域の中心に位置し、面積は250.39平方キロメートル（うち琵琶湖の面積：27.32平方キロメートル）で、県土全体の5.79%を占めています。

日本百名山のひとつである伊吹山とその南には霊仙山がそびえ、総面積の63%を占める森林（森林面積：158.16平方キロメートル）にたくわえられた水は、清流姉川や天野川となって地域を流れ、母なる琵琶湖に注ぐという、水と緑に包まれた自然豊かな地域です。

米原市には、伊吹山のお花畑、姉川の清流、三島池のマガモ、天野川などのホタルや鮎、醒井のハリヨと梅花藻など美しい自然があり、貴重な動植物の宝庫です。

気候は、日本海型気候で、冬季には北西の季節風と積雪がみられます。湖岸部は年間の降水量が比較的少ない内陸性盆地気候であるのに対し、中山間部は1メートル前後の積雪のある県下有数の豪雪地帯であり、気候的にも変化に富んだ地域です。

伊吹山と醒井の居醒の清水を舞台にしたヤマトタケル伝説や、古代豪族息長氏活躍の舞台となるほか、中山道と各宿場、平安時代の高僧・最澄、室町時代の大名佐々木道誉（京極高氏）、戦国時代を代表する秀吉、三成などが活躍するなど、歴史の舞台にも度々登場し、数多くの史跡を残しています。



伊吹山と三島池



地藏川の梅花藻



新幹線高速試験車両保存場



徳源院の三重塔

湖北地域消防本部の沿革(経緯)

年 月 日	項 目
平成12年 2月	湖北地域常備消防広域再編検討委員会 発足 広域再編を行うことについて検討を開始
平成15年10月31日	湖北地域常備消防広域再編検討委員会では、調査研究会が策定の「湖北地域常備消防の広域再編にかかる実施計画書」をもって、1市12町 市町長間で広域再編の合意確認 併せて、湖北地域4消防本部統合に向けて事前協議のため「湖北地域消防本部設立委員会」を設置
平成17年 9月 1日	湖北地域4消防本部「広域再編協定調印式」
平成18年 2月～3月	新組合構成市町(2市6町)の議会において、組合規約の承認
3月31日	新消防組合設置許可(滋賀県知事)
4月 1日	湖北地域の4つの消防本部が統合し、「湖北地域消防本部」が発足する。 初代管理者 川島信也氏就任 初代消防長 岡本保男氏就任 消防職員224人 1本部 4消防署 6出張所 体制 ・滋賀県防災航空隊派遣 2人
4月21日	初代議長 押谷憲雄氏就任(～平成19年4月11日)
5月29日	平成18年度湖北地域消防組合一般会計予算成立 ・高機能消防指令センター総合整備事業 ・はしご車(40m級)オーバーホール整備事業 ・常備消防力適正配置調査業務委託
9月15日	救急救命士4人養成:東京研修所(～平成19年3月27日)
12月18日	・はしご車(40m級)オーバーホール整備事業完成
平成19年 3月 1日	高機能消防指令センター運用開始 (旧消防本部所轄を越えた新出動体制の構築)
4月 1日	消防職員数 215人 ・滋賀県防災航空隊派遣 1人
4月 6日	救急救命士2人養成:東京研修所(～10月12日)
4月11日	2代議長 滝本善之氏就任(～平成19年11月2日)
8月31日	湖北地域消防本部消防力適正化検討委員会設置
9月13日	救急救命士2人養成:東京研修所(～平成20年3月24日)
11月19日	3代議長 中野卓治氏就任(～平成20年4月18日)
12月18日	高規格救急車更新
平成20年 4月 1日	2代管理者 平尾道雄氏就任 2代消防長 若林正道氏就任 消防職員207人 1本部 1署 3分署 6出張所 体制 ・日本消防協会派遣 1人 ・滋賀県防災航空隊派遣 1人
4月18日	4代議長 沢尾益男氏就任(～平成21年4月23日)
12月 4日	高規格救急車更新(運用開始)
平成21年 3月 6日	3代管理者 泉峰一氏就任
4月 1日	消防職員数 206人

	<ul style="list-style-type: none"> ・日本消防協会派遣 1人 ・滋賀県防災航空隊派遣 1人
4月 6日	救急救命士1人養成：東京研修所（～10月14日）
4月24日	5代議長 吉田勝己氏就任（～平成21年6月1日）
6月22日	6代議長 土田良夫氏就任（～平成21年12月31日）
9月 9日	救急救命士1人養成：九州研修所（～平成22年3月23日）
11月 1日	高規格救急車更新（運用開始）
12月 3日	消防車（CAFS）更新（運用開始）
平成22年 1月 1日	長浜市と6町（虎姫町・湖北町・高月町・木之本町・余呉町西浅井町）が合併、組合の構成団体は2市となる 7代議長 青木甚浩氏就任（～平成23年7月31日）
3月 5日	4代管理者 藤井勇治氏就任
	指揮支援車（財日本消防協会寄贈）更新（運用開始）
3月18日	高規格救急車更新（運用開始）
3月25日	救助工作車（Ⅱ型）更新（運用開始）
4月 1日	消防職員数 208人 1本部 2消防署 2分署 6出張所体制 ・滋賀県防災航空隊派遣 1人
8月26日	8代議長 北田康隆氏就任
9月 9日	救急救命士1人養成：東京研修所（～平成23年3月22日）
平成23年 3月11日	東北地方太平洋沖地震 緊急消防援助隊派遣（～4月1日） ・消火隊・救助隊・救急隊・後方支援隊 ・出場延隊数22隊・出場延人数80人
3月28日	長浜消防署浅井出張所竣工式
4月 1日	3代消防長 森田晴樹氏就任 消防職員数 209人 1本部 2消防署 2分署 6出張所体制 ・滋賀県防災航空隊派遣 1人
4月26日	9代議長 音居友三氏就任（～11月28日）
9月 9日	救急救命士1人養成：九州研修所（～平成24年3月19日）
11月29日	10代議長 堀川弥二郎氏就任（～平成24年4月26日）
12月20日	地震体験車導入
平成24年 4月 1日	5代管理者 泉峰一氏就任 4代消防長 桐畑幸成氏就任 消防職員数 209人 ・滋賀県防災航空隊派遣 1人 ・滋賀県消防学校教官派遣 1人
4月26日	11代議長 吉田豊氏就任（～8月31日）
8月31日	12代議長 溝口治夫氏就任（～平成25年6月1日）
9月10日	救急救命士1人養成：九州研修所（～平成25年3月18日）
11月 8日	湖北地域消防本部消防力整備計画策定委員会設置
11月26日	高規格救急車更新（運用開始）
12月 7日	救急普及啓発広報車導入（財救急振興財団寄贈）
平成25年 3月 6日	6代管理者 平尾道雄氏就任
3月18日	人員輸送車導入（総務省消防庁より配備）
4月 1日	5代消防長 宮前英之氏就任 消防職員数 209人 ・滋賀県防災航空隊派遣 1人

	・滋賀県消防学校教官派遣 1人
4月 3日	救急救命士1人養成：東京研修所（～10月2日）
5月 31日	13代議長 的場收治氏就任（～平成26年5月26日）
9月 3日	救急救命士1人養成：九州研修所（～平成26年3月10日）
11月 26日	消防車（CAFS）更新（運用開始）
平成26年 4月 1日	7代管理者 藤井勇治氏就任 消防職員数 210人 ・滋賀県防災航空隊派遣 1人 ・滋賀県消防学校教官派遣 1人 機動連絡車導入（総務省消防庁より配備）
4月 4日	救急救命士1人養成：東京研修所（～9月25日）
5月 26日	14代議長 土田良夫氏就任（～9月1日）
9月 1日	救急救命士1人養成：九州研修所（～平成27年3月9日） 15代議長 竹本直隆氏就任（～平成27年5月15日）
10月 15日	高規格救急車更新（運用開始）
平成27年 3月 5日	はしご車（40m級）オーバーホール整備事業完成
4月 1日	6代消防長 米田吟栄氏就任 消防職員数 212人 ・滋賀県防災航空隊派遣 1人 ・滋賀県消防学校教官派遣 1人
4月 3日	救急救命士1人養成：九州研修所（～9月30日）
5月 15日	16代議長 竹中健一氏就任（～11月27日）
9月 2日	救急救命士1人養成：九州研修所（～平成28年3月14日）
10月 11日	高規格救急車更新（運用開始）
11月 27日	17代議長 北村喜代信氏就任（～平成28年4月27日）
平成28年 4月 1日	8代管理者 平尾道雄氏就任 7代消防長 柏本正男氏就任 消防職員数 216人 ・滋賀県防災航空隊派遣 1人 ・滋賀県消防学校教官派遣 1人
4月 5日	救急救命士1人養成：東京研修所（～9月30日）
4月 27日	18代議長 浅見勝也氏就任（～8月31日）
8月 31日	19代議長 柴田清行氏就任
9月 2日	救急救命士1人養成：東京研修所（～平成29年3月13日）
11月 15日	高規格救急車更新（運用開始）
12月 27日	消防車2台（内1台CAFS）更新（運用開始）
平成29年 4月 1日	8代消防長 久保田誓氏就任 消防職員数 220人（条例定数218人） ・滋賀県防災航空隊派遣 1人 ・滋賀県消防学校教官派遣 1人 長浜市消防団事務受託
4月 5日	救急救命士1人養成：東京研修所（～9月29日）
5月 30日	湖北地域消防本部・長浜消防署庁舎建設工事起工式
11月 24日	20代議長 鏑田明氏就任
9月 1日	救急救命士1人養成：東京研修所（～平成29年3月12日）
12月 18日	高規格救急車更新（運用開始）

平成30年 1月12日	消防車（C A F S）更新（運用開始）
2月23日	水難救助車更新（運用開始）
4月 1日	9代管理者 藤井勇治氏就任 消防職員数 219人（条例定数218人） ・滋賀県防災航空隊派遣 1人
4月 5日	救急救命士1人養成：東京研修所（～9月28日）
5月24日	21代議長 柴田清行氏就任
8月31日	救急救命士1人養成：東京研修所（～平成31年3月11日）
10月 5日	22代議長 松本長治氏就任
11月26日	湖北地域消防本部・長浜消防署新庁舎一部供用開始

湖北地域消防本部・署所の所在地



消防本部・長浜消防署

〒526-0033

長浜市平方町 1135 番地

(本部) TEL 0749-62-0444

FAX 0749-65-4450

(長浜署) TEL 0749-62-9194

FAX 0749-62-2119



長浜消防署 東浅井分署

〒529-0141

長浜市五村 151 番地

TEL 0749-73-2561

FAX 0749-73-3886



長浜消防署 浅井出張所

〒526-0242

長浜市三田町 1382 番地

TEL 0749-74-1777

FAX 0749-74-1786



長浜消防署 びわ出張所

〒526-0125

長浜市益田町 54 番地

TEL 0749-72-3666

FAX 0749-72-3683



長浜消防署 伊香分署

〒529-0431

長浜市木之本町大音 151 番地

TEL 0749-82-2361

FAX 0749-82-4649



長浜消防署 余呉出張所

〒529-0515

長浜市余呉町中之郷 1015 番地

TEL 0749-86-4119

FAX 0749-86-4199



長浜消防署 西浅井出張所

〒529-0714

長浜市西浅井町小山 728 番地

TEL 0749-89-0119

FAX 0749-89-0112



米原消防署

〒521-0242
米原市長岡 2811 番地 1
TEL 0749-55-0108
FAX 0749-55-3407



米原消防署 米原出張所

〒521-0001
米原市朝妻筑摩 2438 番地
TEL 0749-52-0119
FAX 0749-52-0109



米原消防署 伊吹出張所

〒521-0302
米原市曲谷 47 番地 1
TEL 0749-59-0111
FAX 0749-59-0112

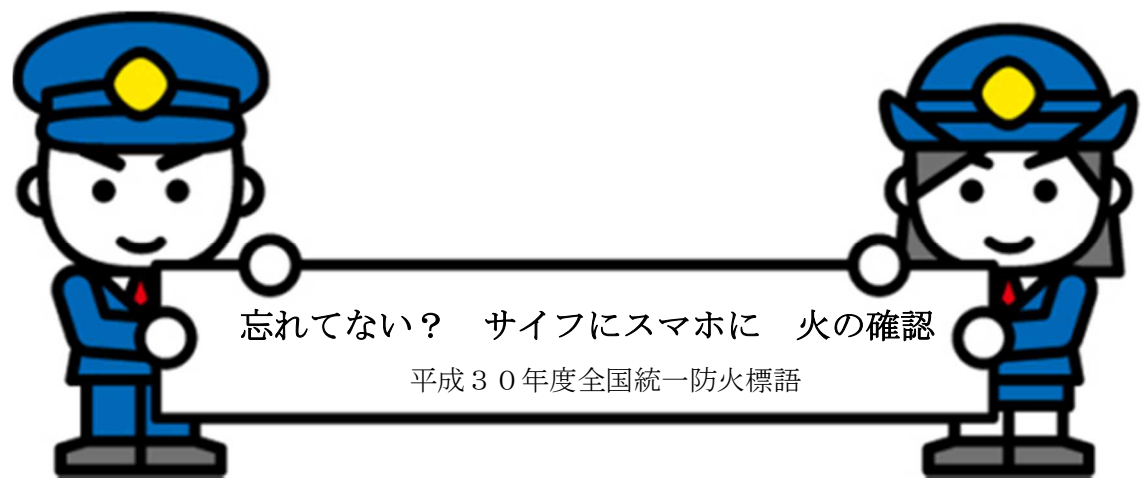

湖北地域消防組合組織機構

(平成30年4月1日現在)

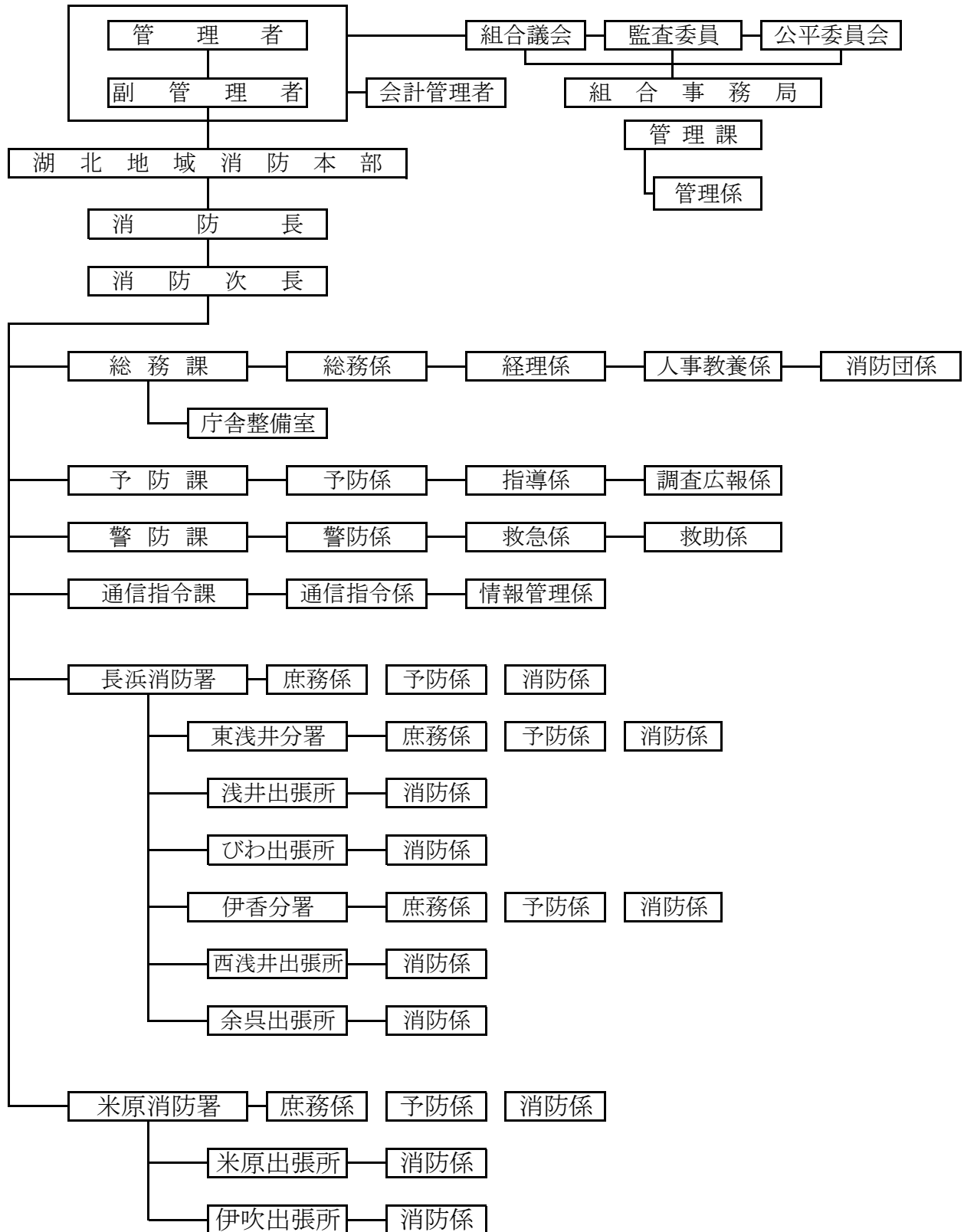

消 防 組 合

平成30年度 湖北地域消防組合一般会計予算

【歳 入】

1. 分担金及び負担金	4,028,575,000	円
2. 使用料及び手数料	2,610,000	円
3. 国庫補助金	99,194,000	円
4. 県補助金	13,800,000	円
5. 財産収入	50,000	円
6. 繰入金	6,100,000	円
7. 繰越金	3,000,000	円
8. 諸収入	10,960,000	円
9. 組合債	58,000,000	円
歳入合計	4,222,289,000	円

(単位：千円)

歳 入	本年度	構成比%	前年度	構成比%	比較
1. 分担金及び負担金	4,028,575	95.41	2,548,015	95.47	1,480,560
消防負担金	2,080,191	—	2,003,815	—	76,376
庁舎建設負担金	1,937,784	—	530,500	—	1,407,284
救急業務支弁金	10,600	—	13,700	—	△ 3,100
2. 使用料及び手数料	2,610	0.06	2,610	0.10	0
3. 国庫補助金	99,194	2.35	11,700	0.44	87,494
4. 県補助金	13,800	0.33	—	—	13,800
5. 財産収入	50	0.00	50	0.00	0
6. 繰入金	6,100	0.14	11,400	0.43	△ 5,300
7. 繰越金	3,000	0.07	3,000	0.11	0
8. 諸収入	10,960	0.26	19,210	0.72	△ 8,250
9. 組合債	58,000	1.37	72,900	2.73	△ 14,900
歳入合計	4,222,289	100.00	2,668,885	100.00	1,553,404

構成市町負担金内訳

(単位：千円)

市	負担金	消防負担金 (負担割合)	計	前年度 (消防負担金)	前年度比較
		庁舎整備事業費 救急支弁金			
長 浜 市	1,502,938 (72.25)	1,400,049	2,908,587	1,841,024	1,067,563
		5,600			
米 原 市	577,253 (27.75)	537,735	1,119,988	706,991	412,997
		5,000			
計	2,080,191	1,948,384	4,028,575	2,548,015	1,480,560

【歳 出】

1. 議 会 費	1,154,000 円
2. 総 務 費	29,500,000 円
3. 消 防 費	4,122,990,000 円
4. 公 債 費	66,645,000 円
5. 予 備 費	2,000,000 円
歳 出 合 計	4,222,289,000 円

(単位：千円)

歳 出	本 年 度	構 成 比 %	前 年 度	構 成 比 %	比 較
1. 議 会 費	1,154	0.03	799	0.03	355
2. 総 務 費	29,500	0.70	32,265	1.21	△ 2,765
3. 消 防 費	4,122,990	97.65	2,564,863	96.10	1,558,127
4. 公 債 費	66,645	1.58	68,958	2.58	△ 2,313
5. 予 備 費	2,000	0.05	2,000	0.07	0
歳 出 合 計	4,222,289	100.00	2,668,885	100.00	1,553,404

【性質別内訳】

人 件 費	1,852,731,000 円
（うち職員給）	1,425,787,000 円
物 件 費	169,105,000 円
補助費等	13,616,000 円
普通建設事業費	2,118,142,000 円
公 債 費	66,645,000 円
積 立 金	50,000 円
予 備 費	2,000,000 円
歳 出 合 計	4,222,289,000 円

(単位：千円)

歳 出	本 年 度	構 成 比 %	前 年 度	構 成 比 %	比 較
人 件 費	1,852,731	43.88	1,792,366	67.16	60,365
物 件 費	169,105	4.01	158,165	5.93	10,940
補 助 費 等	13,616	0.32	16,496	0.62	△ 2,880
普通建設事業費	2,118,142	50.17	630,850	23.64	1,487,292
公 債 費	66,645	1.58	68,958	2.58	△ 2,313
積 立 金	50	0.00	50	0.00	0
予 備 費	2,000	0.05	2,000	0.07	0
歳 出 合 計	4,222,289	100.00	2,668,885	100.00	1,553,404

平成30年度 長浜市消防団受託事務特別会計予算

【歳入】

1. 分担金及び負担金	156,795,000 円
2. 諸収入	1,000 円
<u>歳入合計</u>	<u>156,796,000 円</u>

(単位：千円)

歳入	本年度	構成比%	前年度	構成比%	比較
1. 分担金及び負担金	156,795	100.00	153,154	100.00	3,641
2. 諸収入	1	0.00	1	0.00	0
<u>歳入合計</u>	<u>156,796</u>	<u>100.00</u>	<u>153,155</u>	<u>100.00</u>	<u>3,641</u>

【歳出】

1. 消防費	156,796,000 円
<u>歳出合計</u>	<u>156,796,000 円</u>

(単位：千円)

歳出	本年度	構成比%	前年度	構成比%	比較
1. 消防費	156,796	100.00	153,155	100.00	3,641
<u>歳出合計</u>	<u>156,796</u>	<u>100.00</u>	<u>153,155</u>	<u>100.00</u>	<u>3,641</u>

【性質別内訳】

人件費	71,308,000 円
(うち職員給)	27,552,000 円
物件費	25,152,000 円
補助費等	59,202,000 円
普通建設事業費	1,134,000 円
<u>歳出合計</u>	<u>156,796,000 円</u>

(単位：千円)

歳出	本年度	構成比%	前年度	構成比%	比較
人件費	71,308	45.48	71,357	46.59	△ 49
物件費	25,152	16.04	23,055	15.05	2,097
補助費等	59,202	37.76	56,928	37.17	2,274
普通建設事業費	1,134	0.72	1,815	1.19	△ 681
<u>歳出合計</u>	<u>156,796</u>	<u>100.00</u>	<u>153,155</u>	<u>100.00</u>	<u>3,641</u>

消防本部の事務分掌

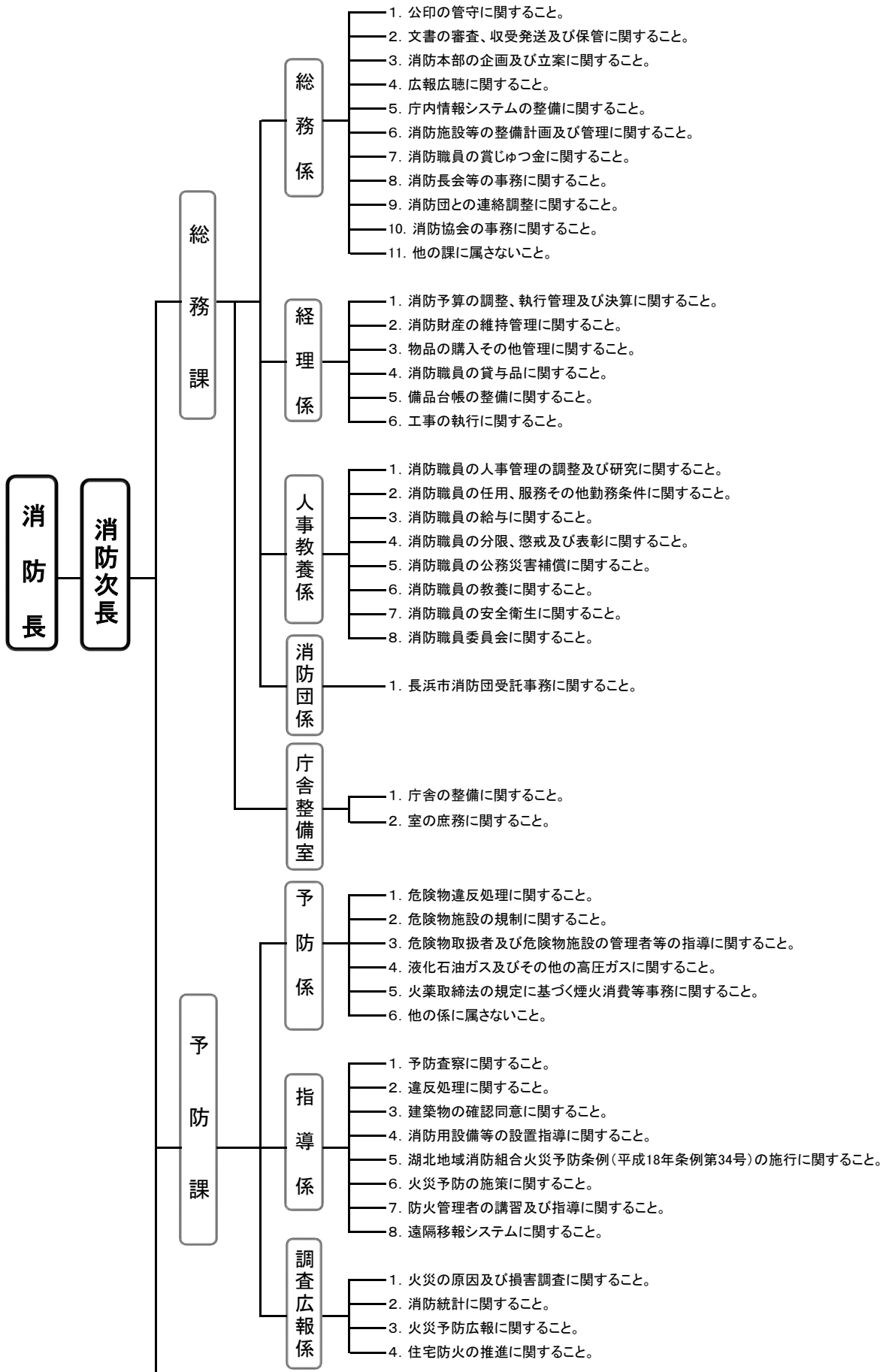

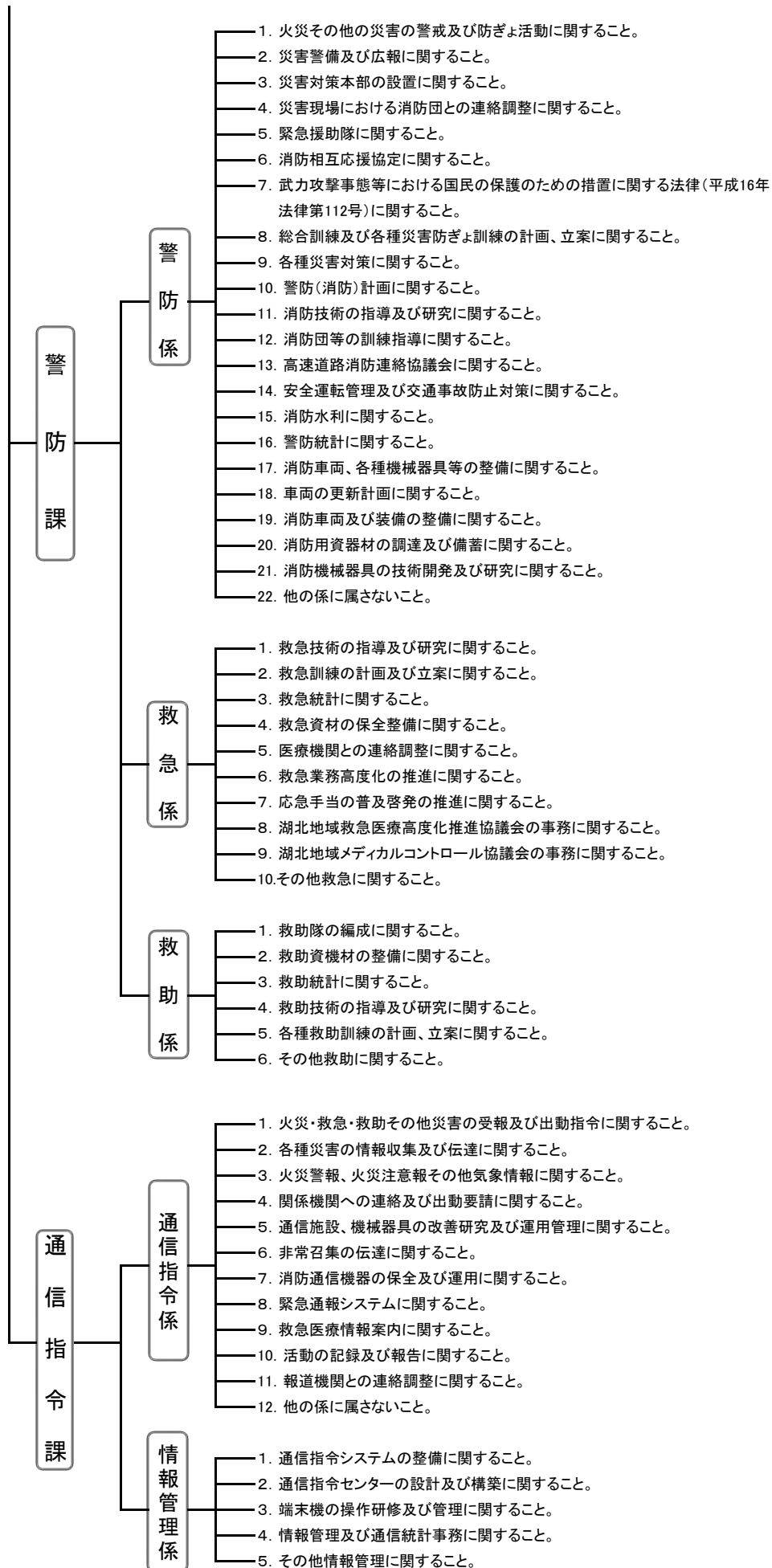

消防署の事務分掌

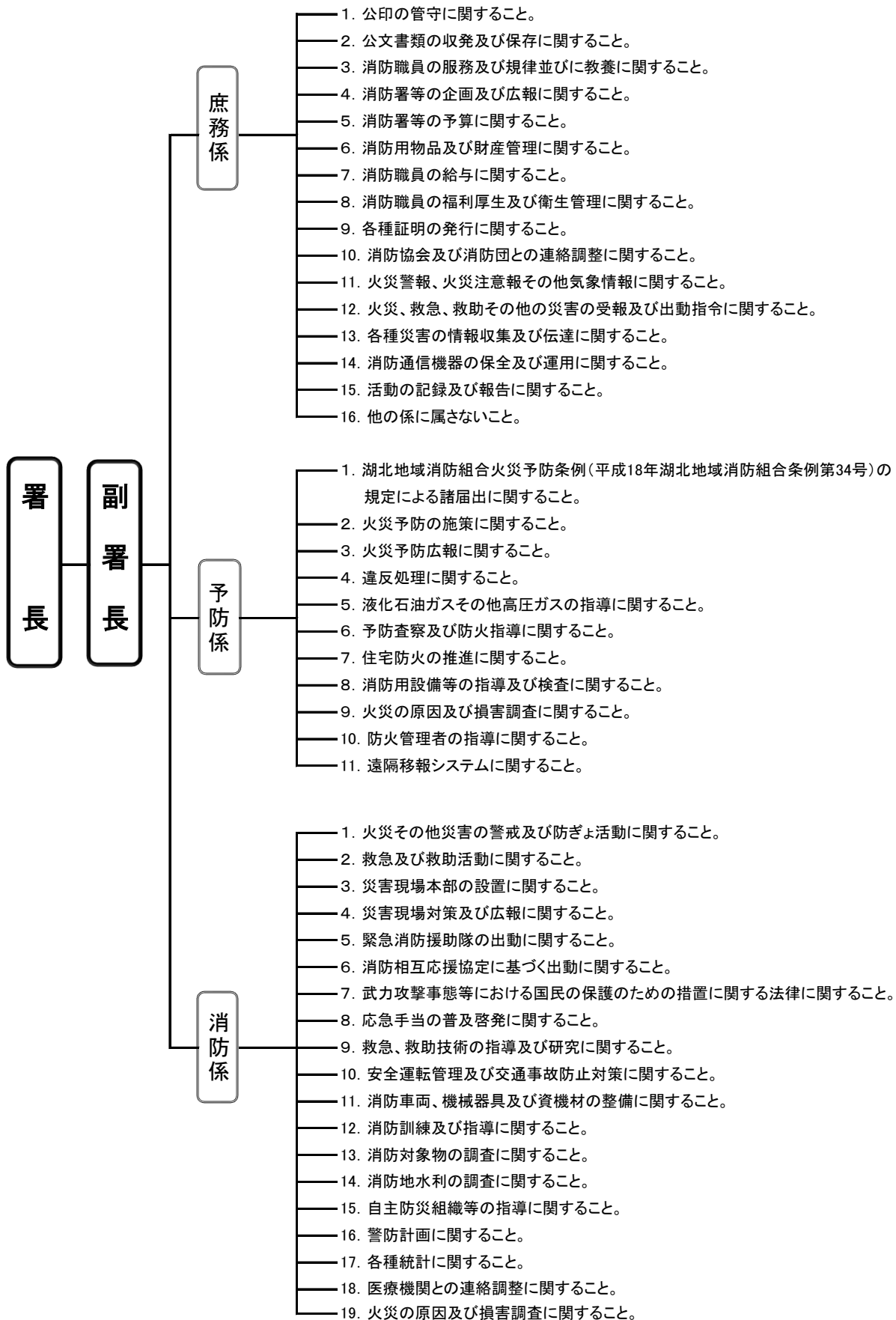

職員の配置状況

(平成30年4月1日現在)

階級 課・署	消 正	防 監	消防監	消 防 司令長	消 防 司令	消 防 司令補	消 防 士 長	消 防 副士長	消防士	事 務 員	計
組 合 事 務 局			1	1	1	1					4
消 防 本 部	1		4	5	10	14	8			1	43
消 防 長	1										1
次 長			4								4
総 務 課			(1)	1	3	2	3			1	10
防災航空隊派遣							1				1
県消防学校出向											
県消防学校入校											
予 防 課				1	2	2	1				6
警 防 課			(1)		2	5					7
通信指令課				3	3	5	3				14
消 防 署				6	32	39	52	21	22	1	173
長 浜 消 防 署			(1)	3	9	(4) 8	【1】 11	3	8		43
東 浅 井 分 署				1	7	7	5	2	5		27
伊 香 分 署				1	7	7	5	5	2	1	28
浅井出張所					1	1	4	1	1		8
びわ出張所						2	4	2			8
西浅井出張所						2	4	1	1		8
余呉出張所						2	4	2			8
米 原 消 防 署			(1)	1	8	6	6	2	4		27
米原出張所						2	4	2			8
伊吹出張所						2	4	1	1		8
合 計	1		5	12	43	54	60	21	22	2	220

() 内は兼務職員

【 】内は再任用職員

職員の階級別年齢構成

(平成30年4月1日現在)

階級 年齢区分	消防正監	消防監	消防司令長	消防司令	消防司令補	消防士長	消防副士長	消防士	事務職員	合計
～20歳								3		3
21歳～25歳								16		16
26歳～30歳						3	21	3		27
31歳～35歳						19				19
36歳～40歳					11	33				44
41歳～45歳				9	38	4			1	52
46歳～50歳				17	5					22
51歳～55歳			4	16						20
56歳～60歳	1	5	8	1					1	16
再任用職員						1				1
合計	1	5	12	43	54	60	21	22	2	220

職員の階級別勤続年数

(平成30年4月1日現在)

階級 年数区分	消防正監	消防監	消防司令長	消防司令	消防司令補	消防士長	消防副士長	消防士	事務職員	合計
～5年							11	22		33
6年～10年						13	10			23
11年～15年						23				23
16年～20年					22	18				40
21年～25年				3	24	5			1	33
26年～30年				22	8					30
31年～35年			3	13						16
36年以上	1	5	9	5		【1】			1	22
合計	1	5	12	43	54	60	21	22	2	220

【 】内は再任用職員

予 防

防火対象物数・建築確認申請数

(平成30年12月31日現在)

用途別		市 別	防火対象物数			建築確認申請数		
			長 浜 市	米 原 市	合 計	長 浜 市	米 原 市	合 計
1	イ	劇 場 等	7	1	8			
	ロ	公 会 堂 等	429	107	536	1	1	2
2	イ	キ ャ バ レ ー 等	2		2			
	ロ	遊 技 場 等	25	3	28	5		5
	ハ	性 風 俗 関 連 店 舗 等						
3	イ	料 理 店 等	37		37			
	ロ	飲 食 店 等	335	46	381		3	3
4		百 貨 店 等	391	63	454	12	8	20
5	イ	旅 館 等	132	67	199			
	ロ	共 同 住 宅 等	773	167	940	7	4	11
6	イ	病 院 等	122	11	133	3		3
	ロ	独 歩 避 難 困 難 者 施 設	41	11	52		1	1
	ハ	福 祉 施 設 等	122	50	172	1		1
ニ	幼 稚 園 等	28	9	37				
7		学 校	183	47	230		1	1
8		図 書 館 等	25	6	31			
9	イ	蒸・熱気浴場等	1		1			
	ロ	一般の公衆浴場	3		3	1		1
10		停 車 場 等	8	5	13			
11		神 社 ・ 寺 院 等	227	44	271		1	1
12	イ	工 場 等	1,155	393	1,548	20	8	28
	ロ	ス タ ジ オ						
13	イ	車 庫 等	86	21	107	3	2	5
	ロ	格 納 庫						
14		倉 庫	848	304	1,152	39	18	57
15		事 務 所 等	600	242	842	17	12	29
16	イ	複 合 用 途 (特 防)	290	77	367	7		7
	ロ	イ 以 外 の 複 合 用 途 建 造 物	78	32	110	1		1
17		文 化 財	24	8	32			
18		ア ー ケ ー ド	2		2			
合 計			5,983	1,714	7,697	117	59	176

建築確認申請 用途別・月別受理件数

(平成30年1月1日～12月31日)

用途別		月 別												合計
		1月	2月	3月	4月	5月	6月	7月	8月	9月	10月	11月	12月	
1	イ 劇場等													
	ロ 公会堂等							1	1					2
2	イ キャバレー等													
	ロ 遊技場等			2		1	1				1			5
	ハ 性風俗関連店舗等													
	ニ カラオケボックス等													
3	イ 料理店等													
	ロ 飲食店等		1	1	1									3
4	百貨店等	2	1	2	1	4	2		3	1	3		1	20
5	イ 旅館等													
	ロ 共同住宅等	1	1		1	1			2	1	4			11
6	イ 病院等					1			1			1		3
	ロ 独歩避難困難者施設				1									1
	ハ 福祉施設等						1							1
	ニ 幼稚園等													
7	学 校			1										1
8	図 書 館 等													
9	イ 蒸・熱気浴場等													
	ロ 一般の公衆浴場												1	1
10	停 車 場 等													
11	神 社 ・ 寺 院 等				1									1
12	イ 工 場 等	5	1	5		1	3	2	2	2	3	1	3	28
	ロ スタジオ													
13	イ 車 庫 等							1	1	2	1			5
	ロ 格 納 庫													
14	倉 庫	4	10	5	4	4	5	5	2	2	6	4	6	57
15	事 務 所 等	2	5	2	2	1	3	3	2	1	4		4	29
16	イ 複合用途(特防)						2			1		2	2	7
	ロ イ以外の複合用途建造物										1			1
17	文 化 財													
18	ア ー ケ ード													
小 計		14	19	18	11	13	17	12	14	10	23	8	17	176
専 用 住 宅		1		4	4	6	2	10	2	3	4	6	4	46
そ の 他			1											1
小 計		1	1	4	4	6	2	10	2	3	4	6	4	47
合 計		15	20	22	15	19	19	22	16	13	27	14	21	223

火災予防条例等諸届出の状況・消防用設備等設置届受理件数

(平成30年1月1日～12月31日)

火災予防条例等諸届				消防用設備等設置届			
種別	市別			種別	市別		
	長浜市	米原市	合計		長浜市	米原市	合計
防火対象物使用開始届	108	52	160	消火器	71	35	106
防火管理者選(解)任届	249	62	311	屋内消火栓設備	9	5	14
消防計画作成(変更)届	320	88	408	パッケージ型消火設備	1	1	2
消防用設備等着工届	221	92	313	スプリンクラー設備	9	3	12
消防用設備等設置届	397	173	570	水噴霧消火設備			
消防用設備等の点検結果報告	935	415	1,350	泡消火設備	1		1
炉かまど火花を発する設備設置届	1		1	移動式泡消火設備			
ボイラー設備設置届	21	10	31	不活性ガス消火設備	1	1	2
変電・発電・蓄電池設備設置届	45	26	71	ハロゲン化物消火設備		1	1
水素ガスを充填する気球の設置届				粉末消火設備	1		1
ネオン管灯設備設置届	1		1	移動式粉末消火設備	2		2
乾燥設備設置届	6	8	14	屋外消火栓設備	8	2	10
サウナ設備設置届				動力消防ポンプ設備			
ヒートポンプ冷暖房機設置届	4		4	自動火災報知設備	153	57	210
火災とまぎらわしい煙等届	182	64	246	漏電火災警報器			
煙火打上げ届	65	6	71	消防機関へ通報する火災報知設備	15	4	19
催物開催届	5		5	非常警報設備	8	8	16
道路工事届	369	190	559	非常放送設備	12	7	19
露店等開設届	130	38	168	避難器具	11	1	12
指定洞道等届				誘導灯・誘導標識	94	46	140
指定可燃物貯蔵届	36	8	44	消防用水		2	2
少量危険物貯蔵届	53	7	60	連結散水設備	1		1
圧縮アセチレンガス貯蔵取扱届	8	1	9	連結送水管			
液化石油ガス貯蔵取扱届	5	1	6	非常コンセント設備			
合計	3,161	1,241	4,402	合計	397	173	570

危険物の数量及び類別施設の状況

(平成30年12月31日現在)

施設別 区分		製 造 所	貯 蔵 所							取 扱 所				合 計	
			屋 内 貯 蔵 所	屋 外 タ ン ク 貯 蔵 所	屋 内 タ ン ク 貯 蔵 所	地 下 タ ン ク 貯 蔵 所	簡 易 タ ン ク 貯 蔵 所	移 動 タ ン ク 貯 蔵 所	屋 外 貯 蔵 所	小 計	給 油 取 扱 所	販 売 取 扱 所	一 般 取 扱 所		小 計
数 量 別 施 設 数	5 倍 以 下		73	27	5	95	8	53	3	264	6		42	48	312
	5 倍 を 超 え 10 倍 以 下		29	24	4	44		4	12	117	4		31	35	152
	10 倍 を 超 え 50 倍 以 下	1	28	25		44		1	1	99	41	1	31	73	173
	50 倍 を 超 え 100 倍 以 下		4	4		1				9	15		3	18	27
	100 倍 を 超 え 150 倍 以 下	1	3			1				4	11			11	16
	150 倍 を 超 え 200 倍 以 下					1				1	11			11	12
	200 倍 を 超 え 1,000 倍 以 下		1			1				2	22			22	24
	1,000 倍 を 超 え 5,000 倍 以 下		1							1					1
	5,000 倍 を 超 え る も の														
	計		2	139	80	9	187	8	58	16	497	110	1	107	218
類 別 施 設 数	第 1 類		1							1					1
	第 2 類		3							3					3
	第 3 類														
	第 4 類	2	131	80	9	187	8	58	16	489	110	1	106	217	708
	第 5 類														
	第 6 類		1							1					1
	混 在		3							3			1	1	4

危険物関係届出等処理状況

(平成30年1月1日～12月31日)

施設別 届出等別	製 造 所	貯 蔵 所						取 扱 所			合 計	
		屋 内 貯 蔵 所	屋 外 タン ク 貯 蔵 所	屋 内 タン ク 貯 蔵 所	地 下 タン ク 貯 蔵 所	簡 易 タン ク 貯 蔵 所	移 動 タン ク 貯 蔵 所	屋 外 貯 蔵 所	給 油 取 扱 所	販 売 取 扱 所		一 般 取 扱 所
製造所等設置許可申請		2					2		2		3	9
製造所等変更許可申請	4	1	2		7				23		26	63
製造所等仮使用承認申請	4	1	2		2				22		26	57
製造所等完成検査前検査申請					1							1
製造所等設置完成検査申請		3			1		2		1		3	10
製造所等変更完成検査申請	4	1	2		8				22		25	62
製造所等譲渡引渡届							3					3
品名・数量・倍数変更届		8			1						2	11
製造所等使用休止・開始届					3		1		1			5
製造所等廃止届		7	2		8	2	1		4		1	25
保安監督者選任・解任		15	8	1	4		1	1	9		7	46
予防規程制定・変更認可申請	2								10		3	15
完成検査済証再交付							2					2
所有者・管理者等変更届		29	17	5	48	2	1	8	22		18	150
軽微な変更届出書	1		3		3				39		26	72
災害発生届									1			1
その他					77			2	9		1	89
合計	15	67	36	6	163	4	13	11	165		141	621
危険物仮貯蔵・仮取扱届												9

防火対象物数比較表

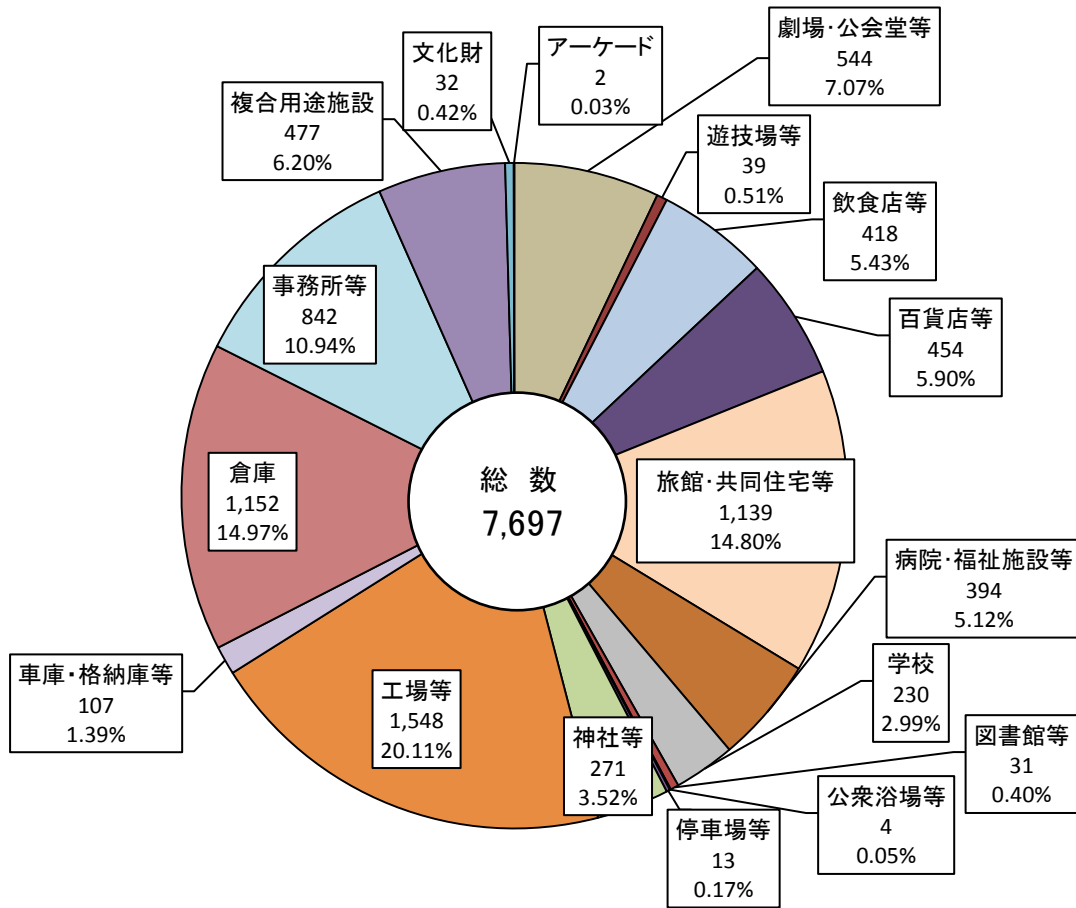

危険物施設数比較表

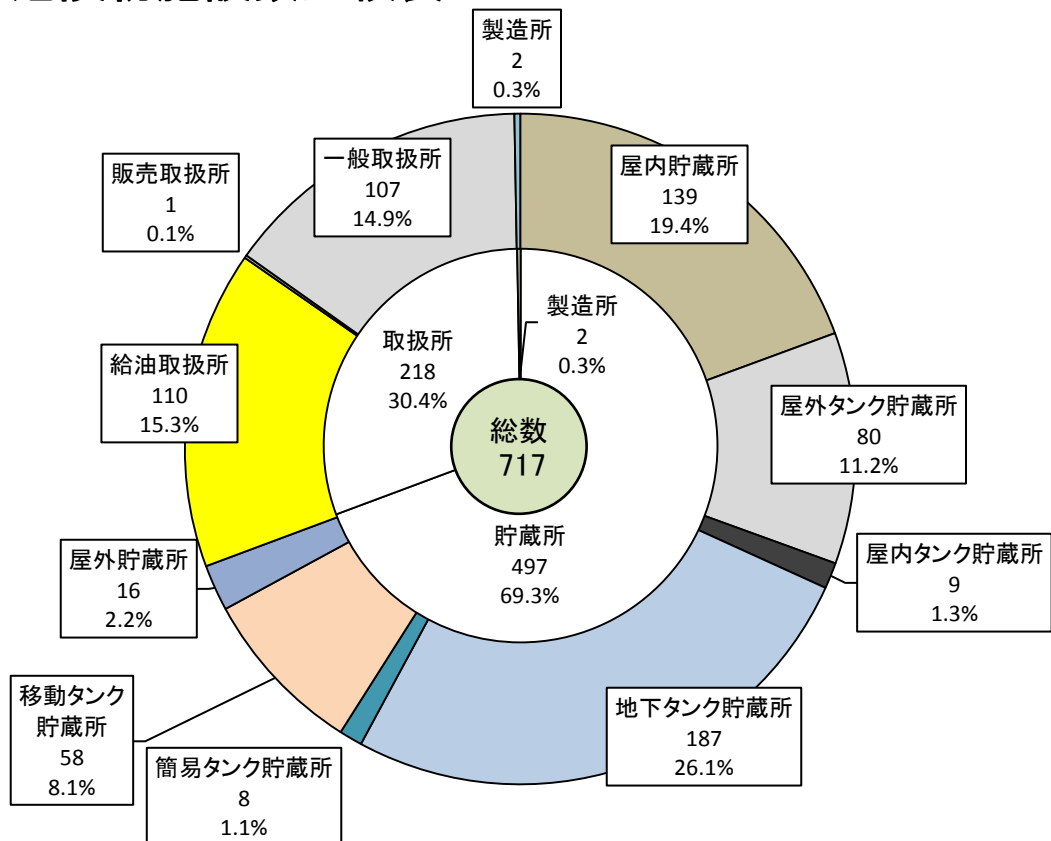

警 防

車両配備状況

区 分	消 防 本 部	長 浜 消 防 署							米 原 消 防 署			合 計
			東 浅 井 分 署	浅 井 出 張 所	び わ 出 張 所	伊 香 分 署	余 呉 出 張 所	西 浅 井 出 張 所		米 原 出 張 所	伊 吹 出 張 所	
はしご付消防ポンプ自動車		1										1
化学消防ポンプ自動車		1										1
水槽付消防ポンプ自動車		1	1			1			1	1		5
消防ポンプ自動車		1	1	1	1	1	1	1	1		1	9
救助工作車	1								1			2
水難救助車	1											1
指揮車	2	1	1			1			1			6
高規格救急車	1	2	1	1	1	1	1	1	1	1	1	12
資機材搬送車		1							1			2
査察車	1	1										2
人員輸送車	1											1
人員搬送車	2											2
地震体験車	1											1
救急普及啓発広報車	1											1
軽トラック		1	1			1			1			4
業務車	2	1				1			2			6
合 計	13	11	5	2	2	6	2	2	9	2	2	56

消防車両等一覧

(平成30年12月31日現在)

所属	名称	無線名称	車名・車種	購入年	総重量 (kg)	排気量 (cc)	全長 (cm)	全幅 (cm)	全高 (cm)	
消防本部	湖北指揮車(機動連絡車)	こぼくしき1	トヨタ・ランドクルーザー	H26	3,220	4,600	502	197	226	
	湖北救助車	こぼくきゆうじょ1	日野・レンジャー	H22	11,975	6,400	768	230	320	
	湖北水難車	こぼく すいなん1	いすゞ・エルフ	H30	5,905	4,000	639	194	266	
	湖北救急車(予備)	こぼくきゆうきゆう1	日産・パラメディック	H15	2,995	3,370	574	180	252	
	湖北支援車	こぼくしえん1	トヨタ・コースター	H25	4,735	4,000	631	203	291	
	本部査察車		三菱・ミニキャブバン	H23	1,430	650	339	147	189	
	本部総務車		トヨタ・ヴォクシー	H28 (リース)	2,035	1,980	469	169	186	
	本部業務車		スズキ・エブリイバン	H27 (リース)	1,350	650	339	147	189	
	本部人員搬送車1		トヨタ・ハイエース	H17	2,570	2,690	484	188	210	
	本部人員搬送車2		トヨタ・ハイエース	H12	2,220	2,430	469	169	195	
	地震体験車		三菱ふそう・キャンター	H23	7,155	2,990	664	226	344	
	救急普及啓発広報車		日産・シビリアン	H24	4,725	4,470	647	211	271	
	長浜消防署	長浜ポンプ車	ながはま ぼんぶ1	日野・デュトロ	H25	6,945	4,000	568	195	300
長浜タンク車		ながはま たんく1	日野・レンジャー	H9	7,900	7,960	690	220	262	
長浜化学車		ながはま かがく1	いすゞ・フォワード	H16	9,930	8,220	723	230	295	
長浜はしご車		ながはま はしご1	日野・大型消防車	H10	20,220	20,780	1125	249	358	
長浜救急1号車		ながはま きゆうきゆう1	トヨタ・ハイメディック	H26	3,155	2,690	565	189	249	
長浜救急2号車		ながはま きゆうきゆう2	日産・パラメディック	H15	3,295	3,490	575	190	248	
長浜指揮車		ながはま しき1	日産・ADバン	H12	1,660	1,490	437	169	164	
長浜査察車		ながはま ささつ1	三菱・ミニキャブバン	H23	1,430	650	339	147	189	
長浜支援車		ながはま しえん1	トヨタ・トヨエース	H8	3,305	1,990	440	170	227	
長浜業務車			三菱・ミニキャブバン	H21	1,430	650	339	147	189	
長浜軽トラック			スバル・サンバートラック	H27	1,270	650	339	147	178	
東浅井分署		東浅井ポンプ車	ひがしあざい ぼんぶ1	三菱ふそう・キャンター	H10	6,030	4,560	578	198	262
		東浅井タンク車	ひがしあざい たんく1	日野・レンジャー	H28	10,930	6,400	729	230	301
	東浅井救急車	ひがしあざい きゆうきゆう1	トヨタ・ハイメディック	H20	3,145	2,690	564	189	254	
	東浅井指揮車	ひがしあざい しき1	トヨタ・ハイラックスサーフ	H9	1,975	2,690	454	169	192	
	東浅井軽トラック		スズキ・キャリー	H28	1,200	650	339	147	176	
浅井出張所	浅井ポンプ車	あざい ぼんぶ1	三菱ふそう・キャンター	H11	6,100	5,240	580	190	258	
	浅井救急車	あざい きゆうきゆう1	トヨタ・ハイメディック	H27	3,205	2,690	565	189	249	
びわ出張所	びわポンプ車	びわ ぼんぶ1	三菱ふそう・キャンター	H11	6,100	5,240	580	190	258	
	びわ救急車	びわ きゆうきゆう1	日産・パラメディック	H22	3,255	3,490	564	190	249	
伊香分署	伊香ポンプ車	いか ぼんぶ1	日野・デュトロ	H28	6,795	4,000	572	193	305	
	伊香タンク車	いか タンク1	日野・レンジャー	H30	10,740	5,120	719	233	300	
	伊香救急車	いか きゆうきゆう1	トヨタ・ハイメディック	H18	3,015	3,370	564	180	252	
	伊香指揮車	いか しき1	三菱・パジェロ	H22	2,465	2,970	494	184	206	
	伊香業務車		三菱・デリカバン	H19	2,535	1,780	428	169	186	
	伊香軽トラック		スバル・サンバートラック	H26	1,260	650	339	147	190	
余呉出張所	余呉ポンプ車	よご ぼんぶ1	日野・デュトロ	H18	6,450	4,000	592	188	256	
	余呉救急車	よご きゆうきゆう1	トヨタ・ハイメディック	H24	3,165	2,690	562	189	249	
西浅井出張所	西浅井ポンプ車	にしあざい ぼんぶ1	日野・デュトロ	H14	6,180	4,890	595	190	255	
	西浅井救急車	にしあざい きゆうきゆう1	トヨタ・ハイメディック	H29	3,185	2,690	565	189	249	
米原消防署	米原タンク車	まいばら たんく1	日野・レンジャー	H30	10,900	5,120	716	233	303	
	米原ポンプ車	まいばら ぼんぶ1	日野・デュトロ	H21	6,885	4,000	583	188	275	
	米原救助車	まいばら きゆうじょ1	三菱ふそう・ファイター	H13	10,390	8,200	762	225	315	
	米原救急車	まいばら きゆうきゆう1	トヨタ・ハイメディック	H28	3,175	2,690	565	189	249	
	米原指揮車	まいばら しき1	ホンダ・CR-V	H10	1,705	1,970	447	175	182	
	米原支援車	まいばら しえん1	日野・デュトロ	H15	5,670	4,610	530	189	247	
	米原業務車1		日産・ADバン	H13	1,770	1,760	437	169	151	
	米原業務車2		ホンダ・アクティ	H21	1,380	650	339	147	188	
	米原軽トラック		ダイハツ・ハイゼット	H29	650	650	339	147	188	
	米原出張所	米原西タンク車	まいばらにし たんく1	いすゞ・フォワード	H13	7,990	8,220	653	220	275
米原西救急車		まいばらにし きゆうきゆう1	日産・パラメディック	H28	3,265	3,490	566	193	249	
伊吹出張所	伊吹ポンプ車	いぶき ぼんぶ1	いすゞ・エルフ	H9	5,050	4,570	561	188	283	
	伊吹救急車	いぶき きゆうきゆう1	日産・パラメディック	H21	3,185	3,490	565	190	247	

特殊災害資機材一覧(NBC)

N災害対策資機材配置一覧表

平成30年12月31日現在

資機材名	合計	長浜消防署	東浅井分署	浅井出張所	びわ出張所	伊香分署	余呉出張所	西浅井出張所	米原消防署	警防課	
										米原出張所	伊吹出張所
防護服											
放射能防護消火服	19	2	3			9			5		
〃 (その他)	0										
測定器											
個人用ポケット線量計	50										50
〃 (中性子線測定)	3					2	1				
電離箱式サーベイメーター	4					1					3
GM管式サーベイメーター	2					1					1
シンチレーション式サーベイメーター	4					1					3
ガンマ線及びエックス線用線量率計(RDS-30)	2										2
ガンマ線及びエックス線用線量率計(RadEye B20)	4	1				1	1	1			
携帯型空間線量率計(RadEye G-10)	6	1	1		1	1	1	1			

BC災害対策資機材配置一覧表

資機材名	合計	長浜消防署	東浅井分署	浅井出張所	びわ出張所	伊香分署	余呉出張所	西浅井出張所	米原消防署	警防課	
										米原出張所	伊吹出張所
防護服											
陽圧式化学防護服(レベルA対応)	9	5				2			2		
化学防護服(レベルB対応)	4					2			2		
簡易型防護服(SSC1 一式)	44										44
〃 (アゼアス)	36										36
〃 (タイケムF)	36	14	6			3	3	2	8		
〃 (タイケムC)	74	17	13	4	4	12	2	3	13	3	3
〃 (タイベック)	34	6	4							3	1
〃 (その他)	7	3	4								
測定器											
複合ガス測定器(GX2003)	2	2									
〃 (GX8000)	1	1									
〃 (アルティア4)	4	1	1			1			1		
有毒ガス検知管	1	1									
呼吸保護具											
空気呼吸器	73	22	9	3	3	11	3	3	11	3	3
防塵マスク	65	5	3			50			7		
防毒マスク(国・県貸与分)	48	15				5			4		24
全面マスク(NBC対応型)	27	5				5			5		12
除染tent一式	1								1		

通信指令統計



通 信

消 防 通 信 系 統 図

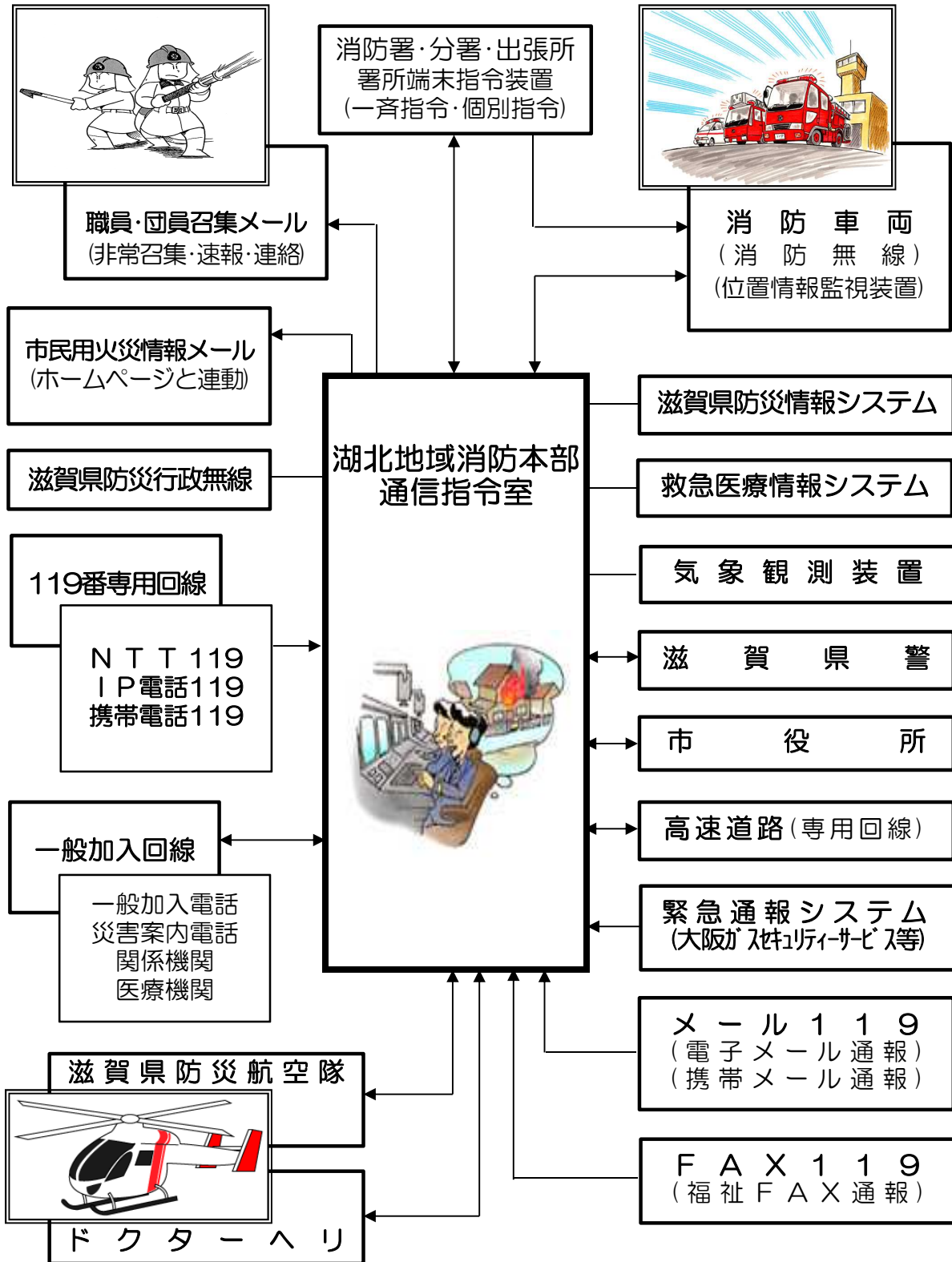

119番通報受信状況

区分 月	火 災	救 急	救 助	その 他 災 害	問 い 合 わ せ	試 験	間 違 い	そ の 他	転 送	小 計	合 計
1月	3	433	2	1	23	62	6	36	1	567	982
		244	7	6	19	5	9	124	1	415	
2月	1	331		1	9	75	4	40		461	831
	3	244	4	1	18	2	8	90		370	
3月	2	324		1	8	85	7	93		520	898
	6	233	5	2	15		16	99	2	378	
4月	1	300	3		5	31	3	29		372	740
	4	222	5	1	13	2	9	109	3	368	
5月		327	1		7	60	7	77		479	894
	1	256	6		21	9	17	103	2	415	
6月	1	251	1	2	8	68	13	97		441	810
	3	209	6	4	20	4	16	104	3	369	
7月	1	353	2	3	8	46	9	61		483	900
	1	276	6	2	21	1	27	80	3	417	
8月	2	339	2	3	14	27	4	42		433	832
	10	262	5	1	26		17	76	2	399	
9月	2	288		2	16	61	19	71		459	849
	4	222	4	9	40	2	26	80	3	390	
10月		302		2	11	54	7	97		473	805
	2	241	8	1	25		15	38	2	332	
11月	1	293	1	1	11	44	13	112		476	805
	3	225	6	5	16		15	56	3	329	
12月	1	307	2	2	17	63	5	63		460	777
	1	222	3	7	20		15	46	3	317	
合 計	15	3,848	14	18	137	676	97	818	1	5,624	10,123
	38	2,856	65	39	254	25	190	1,005	27	4,499	

※上段は固定電話、下段は携帯電話からの受信件数を示す。

※ 間違い…誤報・いたずら ※ その他…調査・同報・訓練・その他

月別受信状況

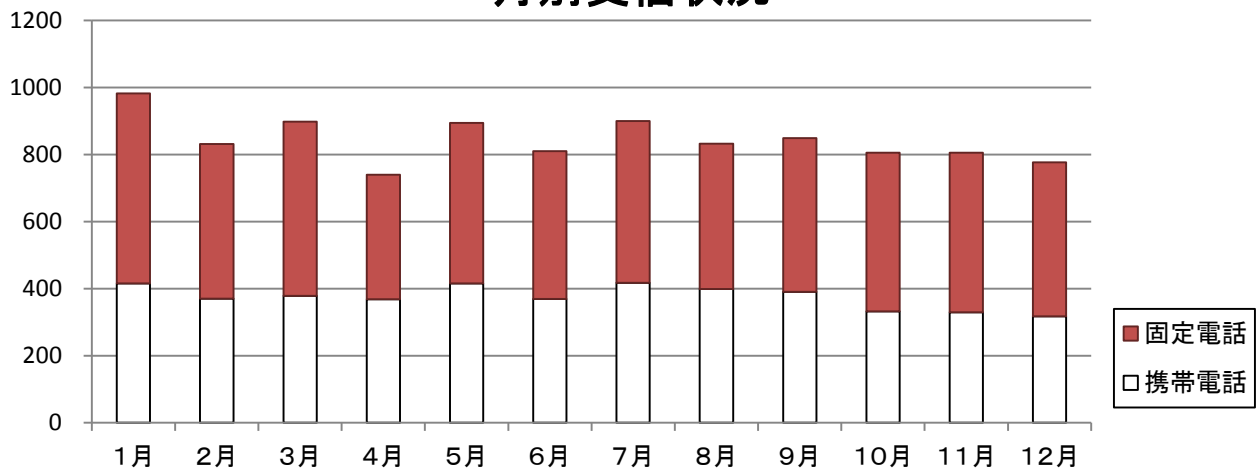

月別気象状況

極値表

観測種別	最高気温	最低気温	最大風速	日最大雨量	時間最大雨量
観測値	38.0℃	-3.8℃	36.0m/s	205.5mm	42.0mm
観測日時	7月16日	2月6日	9月4日	7月5日	7月5日

種別 月別	天 候					気 温(℃)			湿 度(%)			風 速(m/s)		雨 量(mm)		
	快晴	晴	曇	雨	雪	平均	最高	最低	平均	最高	最低	平均	最大	月降雨量	時間最大	日最大
1月		5	15	4	7	3.5	15.7	-3.4	71.7	91.9	24.7	1.0	16.4	167.0	6.0	27.0
2月		10	11	2	5	3.9	18.1	-3.8	63.8	90.5	21.9	0.8	18.2	63.5	4.5	16.0
3月		21	4	6		10.4	25.0	-0.2	60.1	91.1	18.0	0.9	19.8	152.5	14.5	28.5
4月		17	10	3		15.4	28.1	4.6	61.6	92.5	13.6	1.2	14.6	124.0	14.5	39.0
5月		17	8	6		19.2	31.2	6.5	62.4	93.6	11.9	1.2	15.6	216.0	18.5	58.5
6月		15	10	5		23.0	32.8	14.4	68.4	94.9	28.0	1.3	12.8	160.0	26.0	41.5
7月		20	7	4		29.0	38.0	21.5	66.8	96.6	29.9	1.7	20.3	345.5	42.0	205.5
8月		16	14	1		28.8	37.4	17.6	65.0	94.4	26.9	1.7	26.3	78.0	19.5	28.5
9月		4	16	10		23.2	32.0	14.7	76.9	96.9	27.2	1.4	36.0	349.5	25.5	81.0
10月		12	18	1		18.4	28.1	9.7	66.7	95.5	31.1	1.2	19.1	36.5	13.0	16.5
11月		14	13	3		11.6	24.6	4.1	76.0	95.0	26.6	1.5	14.0	45.5	8.5	28.5
12月		7	17	4	3	6.5	20.3	-2.6	79.0	94.0	43.0	1.7	13.5	159.0	10.5	19.0
平均						16.1			68.2			1.3				
最大							38.0			96.9			36.0	349.5	42.0	205.5
最低								-3.8			11.9					

※観測地は長浜消防署

火災統計

火災概要

平成30年中の火災件数は46件で、前年に比べ7件の増加となっています。

火災種別を区分し構成比を見ると、建物火災が21件で全体の約46%を占め、死者が3人発生しています。

損害額は全体で120,938千円となり、前年に比べ76,151千円減少し、建物火災は112,729千円で全火災の約93%を占め、次いで車両火災が7,669千円の順となっています。

出火原因別に見ると、たき火・火入れによるものが13件（約28%）と最も多く、次いで、放火・放火の疑い6件（約13%）の順となっています。



火災発生状況（前年との比較）

区分		年	平成30年	平成29年	増減
火災件数	建物火災		21	25	△4
	林野火災		1	1	
	車両火災		7	5	2
	船舶火災				
	航空機火災				
	その他火災		17	8	9
	合計		46	39	7
焼損棟数	全焼		8	18	△10
	半焼		3	2	1
	部分焼		5	10	△5
	ぼや		18	26	△8
	合計		34	56	△22
焼損面積等	焼損床面積 (㎡)		1,557	2,904	△1,347
	焼損表面積 (㎡)		52	98	△46
	林野 (a)		2	15	△13
	車両 (台)		8	5	3
り災世帯数	全損		16	11	5
	半損		5	2	3
	小損		11	18	△7
り災人員			61	31	30
死傷者	死者		4	7	△3
	負傷者		2	7	△5
損害額 (千円)			120,938	197,089	△76,151
1ヶ月平均火災件数			3.8	3.3	0.6
1ヶ月平均損害額 (千円)			10,078.2	16,424.1	△6,345.9
1件当り平均損害額 (千円)			2,629.1	5,053.6	△2,424.5
建物火災1件当り平均床面積 (㎡)			74.1	116.2	△42.0
建物火災1件当り平均表面積 (㎡)			2.5	3.9	△1.4

市・署所別火災発生状況

市・署所 別 区分		長 浜 市	米 原 市	合 計	長 浜 消 防 署	伊 香 分 署			米 原 消 防 署	米 原 出 張 所	伊 吹 出 張 所	
						東 浅 井 分 署	浅 井 出 張 所	び わ 出 張 所				
火 災 件 数	建 物	14	7	21	9		4		1	6	1	
	林 野	1		1		1						
	車 両	3	4	7	2			1		4		
	船 舶											
	航 空 機											
	そ の 他	10	7	17	1	1	1	3	1	3	3	4
	合 計	28	18	46	12	1	2	7	1	1	4	13
焼 損 棟 数		27	7	34	19		6		2	6	1	
り 災 世 帯		25	7	32	23		2		2	5		
り 災 人 員		49	12	61	34		10		5	12		
死 傷 者	死 者	4		4	3				1			
	負 傷 者	1	1	2	1					1		
焼 損 面 積	建 物 床面積(m ²)	1,553	4	1,557	1,017		152		384		4	
	建 物 表面積(m ²)	45	7	52	45					7		
	林 野 (a)			2		2						
	車 両 (台)	4	4	8	3			1		4		
損 害 額 (千円)		113,387	7,551	120,938	74,966		540	3,134		34,747	7,428	123

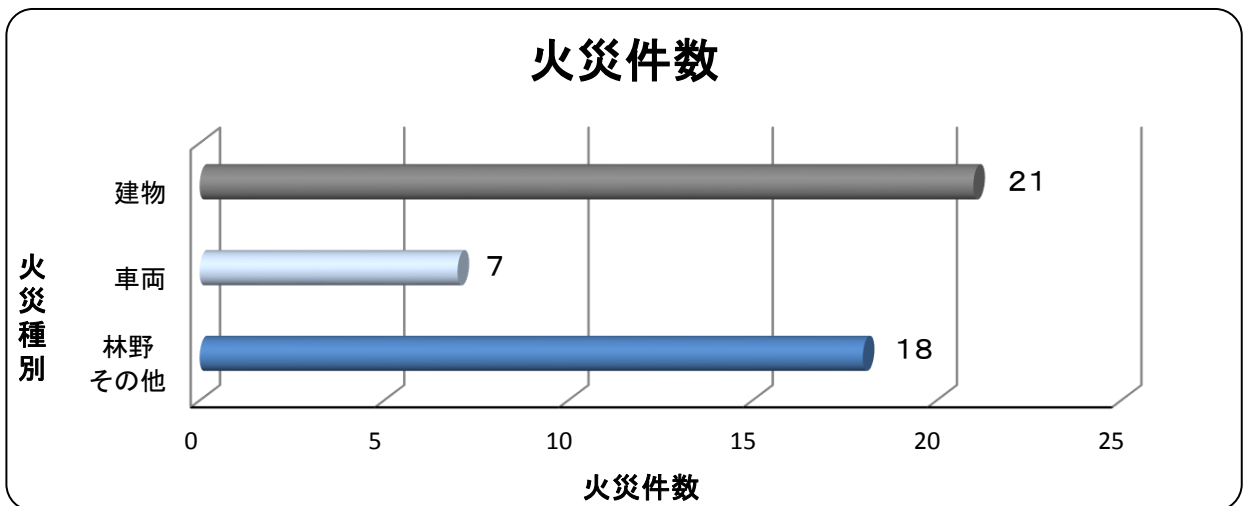

月別火災発生状況

区分	月	1月	2月	3月	4月	5月	6月	7月	8月	9月	10月	11月	12月	合計
火災事件	建物火災		1	3	3	1			6	3		2	2	21
	林野火災							1						1
	車両火災						2		1	1		1	2	7
	船舶火災													
	航空機火災													
	その他火災			5	2	1	1	1	1	7				
数	合計		1	8	5	2	3	2	14	4		3	4	46
焼損棟	全焼		1	1	2				2				2	8
	半焼			2						1				3
	部分焼			2	1				1	1				5
	ぼや			3	1	1			5	5		2	1	18
数	合計		1	8	4	1			8	7		2	3	34
焼損面積	建物床面積(m ²)		13	678	388				152	38			288	1,557
	建物表面積(m ²)			45					7					52
	林野(a)							2						2
り災世帯数	全損			12	2								2	16
	半損			5										5
	小損			2		1			4	3			1	11
	合計			19	2	1			4	3			3	32
り災人員			25	5	1			16	6			8	61	
死傷者	死者			1									3	4
	負傷者								1	1				2
損害額 (千円)	建物火災			53,198	34,871	3			3,240	1,622			19,795	112,729
	林野火災							540						540
	車両火災						1,436		180	350		5,677	26	7,669
	船舶火災													
	航空機火災													
	その他火災													
数	合計			53,198	34,871	3	1,436	540	3,420	1,972		5,677	19,821	120,938

曜日別火災発生状況

区分		曜日	日	月	火	水	木	金	土	不明	合計
火災 件 数	建物火災		4	2	3	3	2	5	1	1	21
	林野火災						1				1
	車両火災		1	2		1	1	1	1		7
	船舶火災										
	航空機火災										
	その他火災		2	4	5	1	1	1	3		17
	合計		7	8	8	5	5	7	5	1	46
焼 損 棟 数	全焼		1		2		1	4			8
	半焼			1				2			3
	部分焼			1			1	2	1		5
	ぼや		4	4	2	3		4		1	18
	合計		5	6	4	3	2	12	1	1	34
焼 損 面 積	焼損床面積 (㎡)		69	33	384		22	1,049			1,557
	建物表面積 (㎡)			1				45	6		52
	林野 (a)						2				2
り 災 世 帯 数	全損				2			14			16
	半損							5			5
	小損		2	1	2	2	1	1	1	1	11
	合計		2	1	4	2	1	20	1	1	32
り 災 人 員		8	2	11	3	1	32	3	1	61	
死 傷 者	死者			1				3			4
	負傷者		1						1		2
損 害 額 (千円)			1,649	1,407	34,750	47	6,571	76,227	284	3	120,938

時間帯別火災発生状況

区分 時間	火災件数							焼損棟数					焼損面積			損害額 (千円)
	建物	林野	車両	船舶	航空機	その他	合計	全焼	半焼	部分焼	ぼや	合計	建物床面積 (㎡)	建物表面積 (㎡)	林野 (a)	
～ 2	2						2				2	2				1
2～ 4	2						2		1		5	6	29			1,267
4～ 6	2		2				4	2			1	3	288			20,171
6～ 8																
8～ 10	3		2			1	6	1	2	2	3	8	678	45		53,396
10～ 12	4					4	8	3			3	6	453			36,046
12～ 14	1		1			5	7	1				1	13			1,419
14～ 16	2					2	4			2		2	13			477
16～ 18	2	1	1			2	6	1			2	3	83		2	8,052
18～ 20						1	1									
20～ 22	1		1			2	4				1	1		1		2
22～ 24	1						1			1		1		6		104
不明	1						1				1	1				3
合計	21	1	7			17	46	8	3	5	18	34	1,557	52	2	120,938

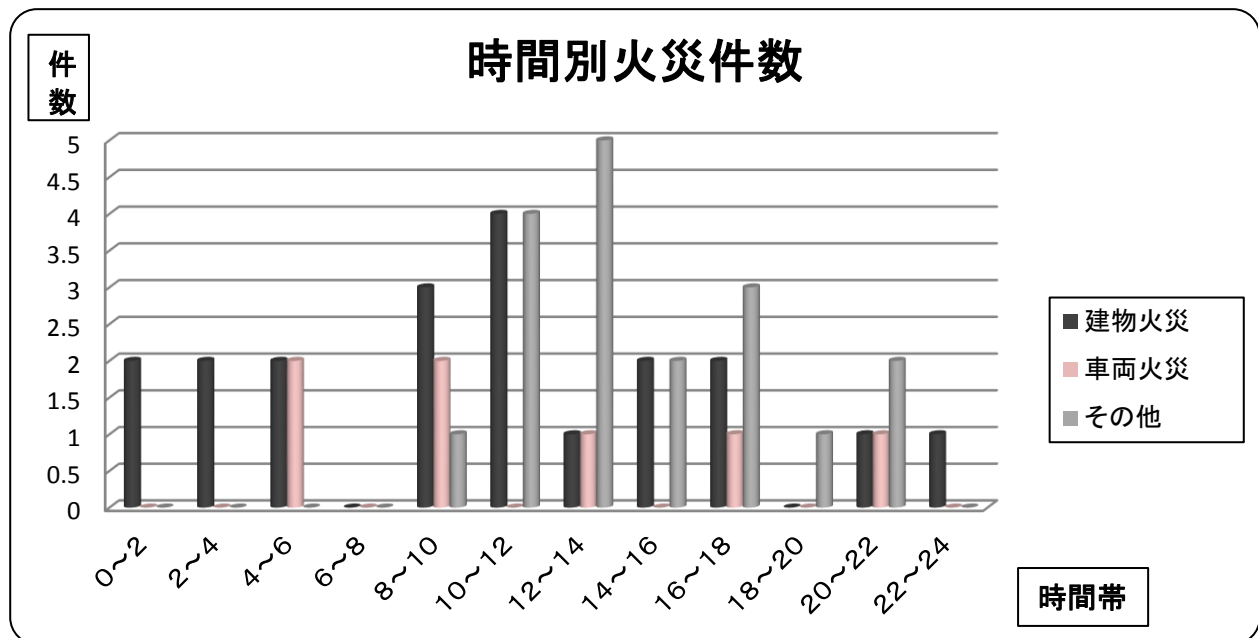

出火原因別火災発生状況

火災種別 (建物別) 原因別	建 物 火 災						林 野 火 災	車 両 火 災	船 舶 火 災	航 空 機 火 災	そ の 他 火 災	合 計
	専 用 住 宅	共 同 住 宅 等	店 舗 等	工 場 ・ 作 業 場	倉 庫 ・ 納 屋 等	そ の 他 の 建 物						
たばこ		1				1		1				3
こんろ						1						1
かまど												
風呂かまど												
炉												
焼却炉					1							1
ストーブ	2			1								3
こたつ												
ポイラー												
煙突・煙道												
排気管								2				2
電気機器		1										1
電気装置												
電灯・電話等の配線												
内燃機関												
配線器具		1										1
火あそび												
マッチ・ライター						1					1	2
たき火					1						8	9
溶接機・切断機											1	1
灯												
衝突の火花				1				1				2
取												
灰												
火入れ											4	4
放	1							1				2
火												
放火の疑い	3										1	4
その他			1	1	1		1	1			1	6
不明・調査中	1					1		1			1	4
合計	7	3	1	3	3	4	1	7			17	46

消防事故

種別 \ 月	1月	2月	3月	4月	5月	6月	7月	8月	9月	10月	11月	12月	合計
無 損 事 故													
漏 洩・流 出 事 故	3	3	1		4	4	3		5	1	2	1	27
破 裂 事 故													
電 気 事 故						2							2
燃 焼 放 置 事 故		2	1	2				1	2		2	2	12
誤 発 報 事 故	11	2	3	2	1	4	5	2	14	3	6	7	60
警 戒 出 動	1	2	2	2	1	1	2	5	2	3	3	4	28
統 計 外 火 災				1									1
そ の 他													
合 計	15	9	7	7	6	11	10	8	23	7	13	14	130

消防事故

消防事故とは、火災（火災の3要素：ア．人の意図に反し又は放火により発生すること。イ．消火の必要がある燃焼現象であること。ウ．消火設備又はこれと同程度の効果のあるものの利用を必要とすること。以上の要素全部が含まれているもの。）として扱わない燃焼事故等で、次に掲げるものをいう。

(1) 無損事故

天ぷら鍋の油のみが燃えた場合など、火災の3要素に該当しない燃焼現象をいう。

(2) 漏洩・流出事故

危険物質、ガス等の漏洩・流出および二次的災害危険が生じるおそれのある事故をいう。

(3) 破裂事故

破裂現象（燃焼現象によらないボイラーの内圧槽破裂等の物理的破裂等）による物件等が損壊した事故をいう。

(4) 電気事故

電気配線や電気器具に起因する発熱・発煙事故で火災の3要素に該当しない事故をいう。

(5) 燃焼放置事故

枯草やごみ焼却の放置などのうち消火の必要のない燃焼現象をいう。

(6) 誤発報事故

自動火災報知設備の非火災報、火災報知専用電話等によるいたずらおよび誤通報による出動をいう。

(7) 警戒出動

火災危険等により出動したものをいう。

(8) 統計外火災

高速道路や隣接地等の管轄区域外（火災統計に含まれない火災）に出動したものをいう。

救急統計

救急概要

平成30年中の救急出動件数は7,465件で、前年に比べて231件増加し、搬送人員は7,205人で、前年に比べて274人増加しています。

1日の平均出動件数は20.5件で、1日平均搬送人員は19.7人となっています。これはおよそ73分に1回の割合で救急車が出動していることになります。

事故種別では、急病4,979件、一般負傷1,149件、交通事故679件で全体の約91%を占め、特に急病が約67%と最も多く占めています。

また、覚知から現場到着までの所要時間は平均7.2分、覚知から病院収容までの所要時間は平均29.8分となっています。



救急発生状況(前年との比較)

区分		年	平成30年	平成29年	増減
出動件数			7,465	7,234	231
事故 種別	火災		30	32	△2
	自然災害		15		15
	水難		8	5	3
	交通事故		679	752	△73
	労働災害		100	62	38
	運動競技		50	43	7
	一般負傷		1,149	1,110	39
	加害		24	20	4
	自損行為		51	57	△6
	急病		4,979	4,744	235
その他	転院搬送		365	382	△17
	医師搬送				
	資機材搬送				
	その他		15	27	△12
救急搬送件数			7,085	6,840	245
搬送人員			7,205	6,931	274
不搬送			380	394	△14
1日平均出動件数			20.5	19.8	0.6
1日平均搬送人員			19.7	19.0	0.8
1ヶ月平均出動件数			622.1	602.8	19.3
1ヶ月平均搬送人員			600.4	577.6	22.8

区域別救急発生状況

事故種別 区域別	火 災	自 然 災 害	水 難	交 通 事 故	労 働 災 害	運 動 競 技	一 般 負 傷	加 害	自 損 行 為	急 病	そ の 他	合 計
長 浜 市	18	7	6	488	76	32	822	21	41	3,778	280	5,569
米 原 市	10	7	2	153	24	18	326	3	10	1,189	99	1,841
名神高速道路	1			13			1			5	1	21
北陸自動車道	1	1		25						6		33
管 外										1		1
合 計	30	15	8	679	100	50	1,149	24	51	4,979	380	7,465

署所別救急出動状況

事故種別 署所別	火 災	自 然 災 害	水 難	交 通 事 故	労 働 災 害	運 動 競 技	一 般 負 傷	加 害	自 損 行 為	急 病	そ の 他	合 計
長 浜 消 防 署	12		2	279	33	15	416	13	24	1,867	123	2,784
東 浅 井 分 署	2	3		34	13	2	78	1	2	358	28	521
浅 井 出 張 所	2	1	1	35	11	6	70	1	6	366	19	518
び わ 出 張 所	1	1	1	47	7	2	71	1	2	409	20	562
伊 香 分 署	1	3		86	6	7	125	4	3	529	78	842
余 呉 出 張 所	1			9	3		30	1	1	118	3	166
西 浅 井 出 張 所			2	27	3		34		3	149	9	227
米 原 消 防 署	9	6		96	18	14	181	2	6	676	39	1,047
米 原 出 張 所	2	1	2	55	5	4	102	1	3	476	59	710
伊 吹 出 張 所				11	1		42		1	31	2	88
合 計	30	15	8	679	100	50	1,149	24	51	4,979	380	7,465

月別救急発生状況

月別 区分		1月	2月	3月	4月	5月	6月	7月	8月	9月	10月	11月	12月	合計
		出動件数	755	625	632	583	652	515	701	677	567	604	581	573
搬送件数	717	583	595	560	627	487	673	644	532	570	551	546	7,085	
搬送人員	728	587	604	573	642	496	692	650	535	587	557	554	7,205	
不搬送	38	42	37	23	25	28	28	33	35	34	30	27	380	
事故 種別	火災	2	1	3	3	1	3	1	5	6	1	2	2	30
	自然災害						3		1	11				15
	水難				2	1	3			1	1			8
	交通事故	57	36	61	57	74	52	69	60	49	58	56	50	679
	労働災害	12	3	10	6	6	5	16	14	7	6	8	7	100
	運動競技	1	1	2	4	4	5	10	5	6	3	8	1	50
	一般負傷	138	130	99	97	100	67	67	97	89	97	91	76	1,148
	加害	1	1	3		2	5	2	1	2	2	4	1	24
	自損行為	4	8	6	1	7	3	3	6	2	5	2	4	51
	急病	507	416	413	381	424	343	484	463	364	399	383	403	4,980
	その他	33	29	35	32	33	26	49	25	30	32	27	29	380

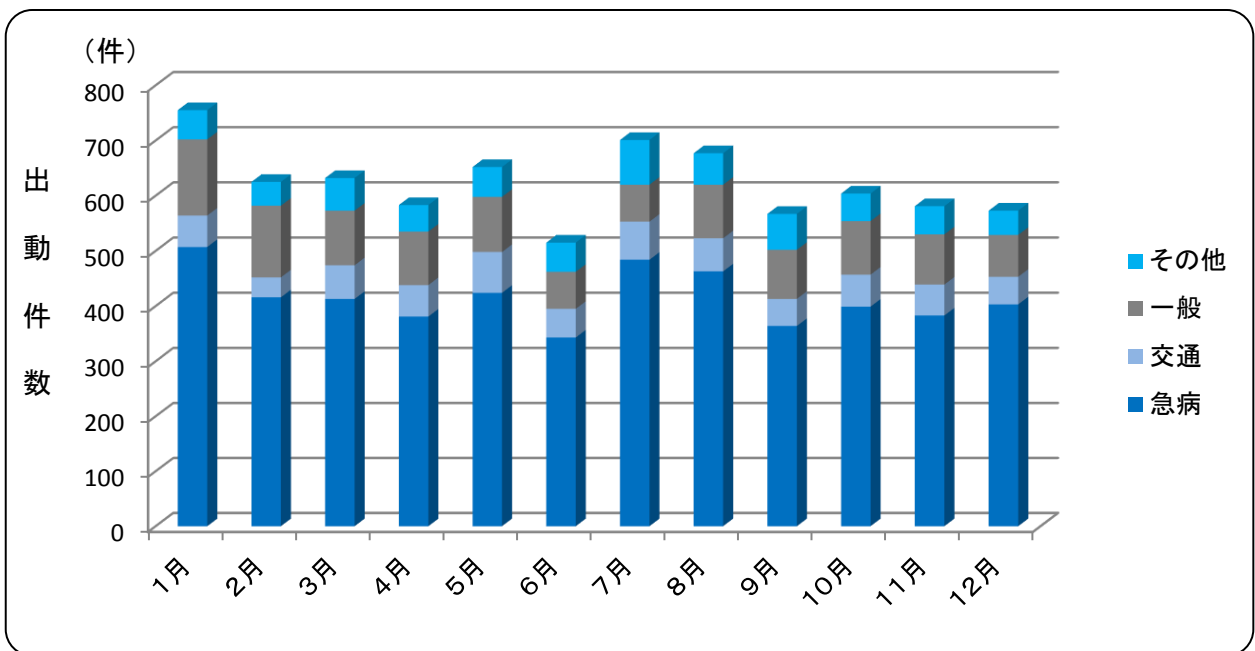

曜日別救急発生状況

区分		曜日別							合計
		日	月	火	水	木	金	土	
事故 種 別	火災	2	5	4	3	3	7	6	30
	自然災害			11		1	3		15
	水難	2		1	1		1	3	8
	交通事故	84	103	87	98	112	104	91	679
	労働災害	8	16	18	15	20	16	7	100
	運動競技	12	4	1	2	6	8	17	50
	一般負傷	190	151	191	131	154	173	159	1,149
	加害	2	2	5	6	4	3	2	24
	自損行為	12	7	3	7	12	6	4	51
	急病	773	753	678	731	671	675	698	4,979
	その他	21	73	73	49	35	79	50	380
合計		1,106	1,114	1,072	1,043	1,018	1,075	1,037	7,465

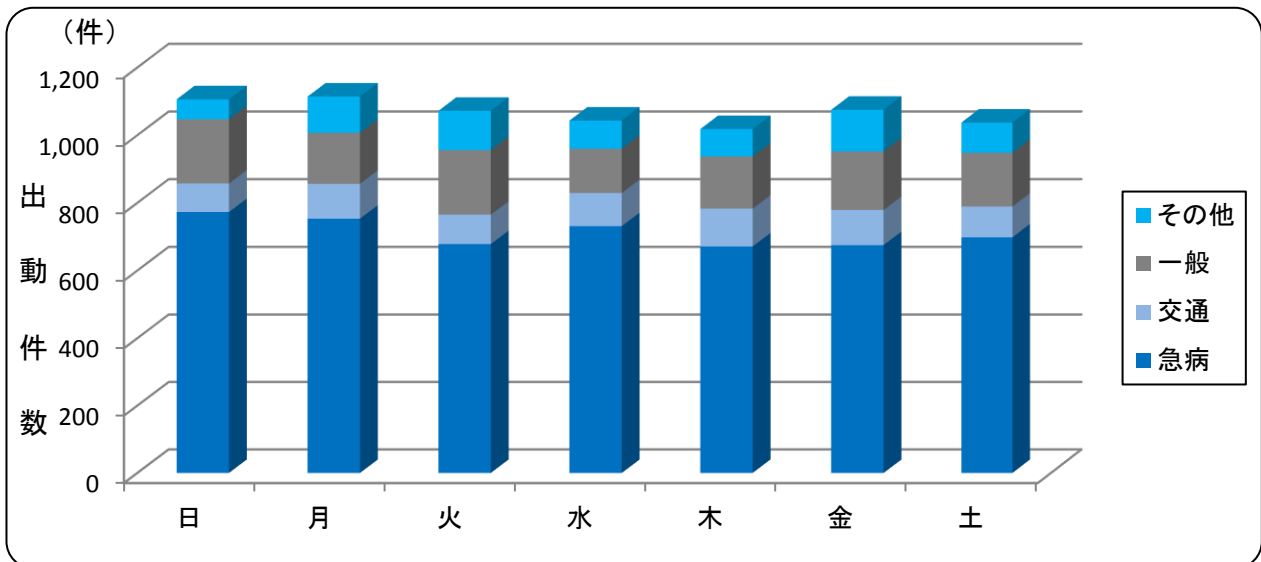

時間帯別救急発生状況

事故種別 時間	火災	自然災害	水難	交通事故	労働災害	運動競技	一般負傷	加害	自損行為	急病	その他	合計
～ 2	2			12	1		41	3	3	255	7	324
2 ～ 4	2			5	2		29	1	3	216	7	265
4 ～ 6	3			7			38		3	217	1	269
6 ～ 8			2	44	6		76	1	5	343	4	481
8 ～ 10	5		1	108	12	8	168	2	3	546	39	892
10 ～ 12	2			87	19	16	138	1	4	567	98	932
12 ～ 14	4	4	1	62	20	5	140		10	532	64	842
14 ～ 16	3	9	1	95	18	11	148		3	551	43	882
16 ～ 18	3	1	2	106	14	7	111	2	4	500	52	802
18 ～ 20	2			89	4	1	118	1	3	478	38	734
20 ～ 22	3			34	4	2	80	7	3	423	14	570
22 ～ 24	1	1	1	30			62	6	7	351	13	472
合計	30	15	8	679	100	50	1,149	24	51	4,979	380	7,465

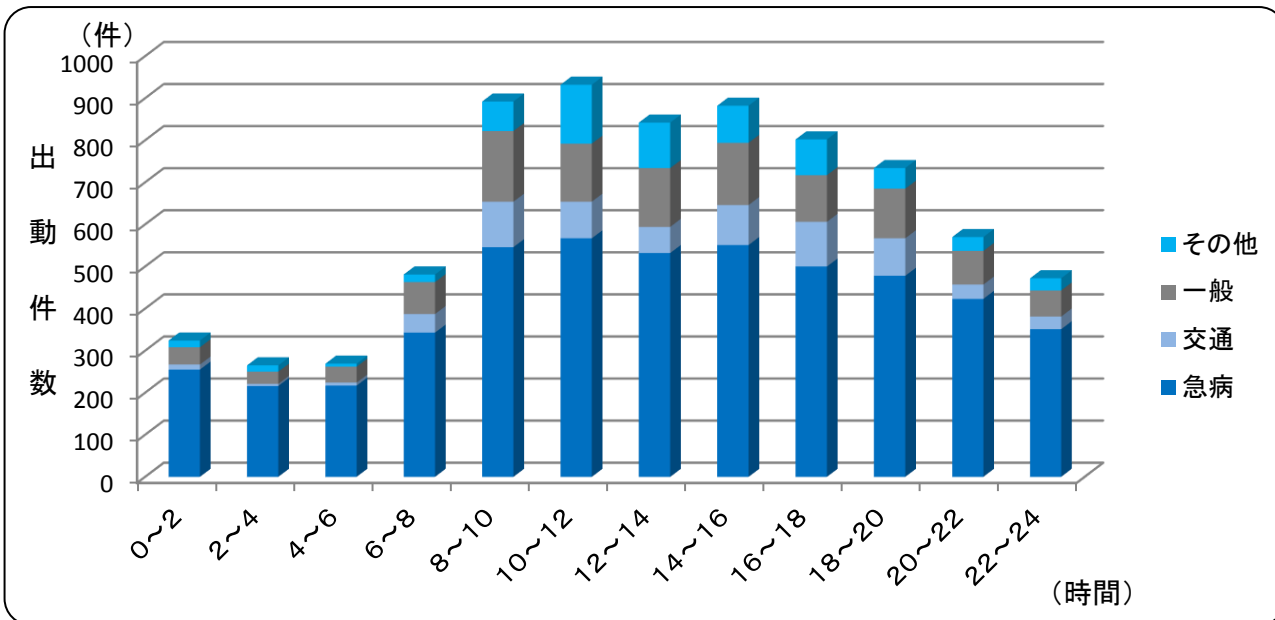

救急隊員が行った応急処置件数

事故種別 処置種別		急病	交通事故	一般負傷	その他	合計
応急処置対象人員		4,760	711	1,107	592	7,170
止血		24	29	91	22	166
固定		45	285	236	59	625
人工呼吸		8		1		9
心マッサージ						
心肺蘇生		120	3	19	12	154
酸素吸入		1,104	32	78	138	1,352
気道確保		192	4	23	16	235
経鼻エアウェイ		2		2		4
喉頭鏡				1		1
※ ラリngeアルマスク等		81	1	10	6	98
※ 気管挿管		8		2		10
保温		475	19	59	35	588
被覆		22	99	223	65	409
在宅療法継続		226	1	18	17	262
点滴処置		25		1	3	29
気管切開等		37		2	5	44
その他		182	1	15	11	209
除細動		18				18
※静脈路確保(心肺停止)		109	12	9	5	135
※アドレナリン投与		39		4	2	45
※静脈路確保(心肺停止前)		51	9	1	2	63
※ブドウ糖溶液		18				18
血糖測定		218	1	1	4	224
その他		33	3	3	3	42
観察	血圧測定	4,555	690	1,060	571	6,876
	聴診器	2,544	358	312	241	3,455
	血中酸素飽和度	4,639	709	1,084	583	7,015
	心電図	3,794	227	458	351	4,830
合計		18,234	2,481	3,680	2,126	26,521

※印は、救急救命士が重度傷病者の患者に対して医師からの具体的な指示によって実施したもの。

覚知から現場到着までの所要時間別出動状況

(件)

事故種別 時間(分)	火 災	自 然 災 害	水 難	交 通 事 故	労 働 災 害	運 動 競 技	一 般 負 傷	加 害	自 損 行 為	急 病	そ の 他	合 計
0 ~ 3				15	6	2	27			125	13	188
3 ~ 5		3	2	96	17	10	168	5	8	664	149	1,122
5 ~ 10	3	2	4	390	63	29	728	16	29	3,427	182	4,873
10 ~ 20	22	8	2	159	13	9	199	3	14	738	36	1,203
20 ~	5	2		19	1		27			25		79
合 計	30	15	8	679	100	50	1,149	24	51	4,979	380	7,465

※救急現場に出場途上、傷病者等の辞退が判明し、途中引揚げになった場合については、その時点で現場到着したものと見なしています。

覚知から病院収容までの所要時間別搬送人員

(人)

事故種別 時間(分)	火 災	自 然 災 害	水 難	交 通 事 故	労 働 災 害	運 動 競 技	一 般 負 傷	加 害	自 損 行 為	急 病	そ の 他	合 計
0 ~ 10							1			4		5
10 ~ 20	1			89	24	11	149	5	4	644	75	1,002
20 ~ 30		3	1	254	33	16	416	7	13	2,157	162	3,062
30 ~ 60		12	3	339	41	22	495	9	16	1,924	123	2,984
60 ~ 120	1			43	1	1	53	1	1	39	6	146
120 ~			1		1		3			1		6
合 計	2	15	5	725	100	50	1,117	22	34	4,769	366	7,205

救 助 統 計

平成30年の救助出動件数は134件で前年に比べ9件の増加となり、救助人員は67人で前年と比べ87人の減少となりました。これは、平成29年は台風5号に伴う長浜市大井町付近姉川増水で、例年に比べ救助人員が大幅に増加していたため、そこからの減少となったものです。

事故種別による出動件数では、交通事故が71件で全出動件数の約52%を占め、続いて、その他の事故35件、水難事故7件、建物等による事故7件、自然災害5件、ガス及び酸欠事故4件、機械等による事故3件、火災2件でした。

区域別の発生状況では、長浜市が70件で全出動件数の約52%を占め、米原市54件、北陸自動車道7件、名神高速道路3件でした。



救助発生状況(前年との比較)

種 別	年 件数・人員	平成30年	平成29年	増 減
		出 動 件 数	2	6
火 災	活 動 件 数	2	6	△ 4
	救 助 人 員		8	△ 8
	出 動 件 数	71	69	2
交 通 事 故	活 動 件 数	22	22	0
	救 助 人 員	24	25	△ 1
	出 動 件 数	7	3	4
水 難 事 故	活 動 件 数	5	1	4
	救 助 人 員	5	1	4
	出 動 件 数	5	1	4
自 然 災 害	活 動 件 数	4	1	3
	救 助 人 員	3	89	△ 86
	出 動 件 数	3		3
機 械 による 事 故	活 動 件 数	2		2
	救 助 人 員	2		2
	出 動 件 数	7	10	△ 3
建 物 等 による 事 故	活 動 件 数	4	5	△ 1
	救 助 人 員	4	4	0
	出 動 件 数	4	4	0
ガ ス 及 び 酸 欠 事 故	活 動 件 数	1	2	△ 1
	救 助 人 員	1	2	△ 1
	出 動 件 数			0
破 裂 事 故	活 動 件 数			0
	救 助 人 員			0
	出 動 件 数	35	32	3
そ の 他 の 事 故	活 動 件 数	27	22	5
	救 助 人 員	28	25	3
	出 動 件 数	134	125	9
合 計	活 動 件 数	67	59	8
	救 助 人 員	67	154	△ 87

月別救助発生状況

種別	件数 ・ 人員	月別												合計
		1月	2月	3月	4月	5月	6月	7月	8月	9月	10月	11月	12月	
火 災	出動件数									1			1	2
	活動件数									1			1	2
	救助人員													
交 通 事 故	出動件数	6	6	5	7	8	7	6	4	5	6	7	4	71
	活動件数	2	2	2	1	3	2	1	2	2	3	2		22
	救助人員	2	2	2	1	3	2	1	2	3	4	2		24
水 難 事 故	出動件数			1	1	1	2				2			7
	活動件数			1	1	1	1				1			5
	救助人員			1	1	1	1				1			5
自 然 災 害	出動件数						1		1	3				5
	活動件数						1		1	2				4
	救助人員								1	2				3
機械等による事故	出動件数					1		1	1					3
	活動件数					1		1						2
	救助人員					1		1						2
建物等による事故	出動件数			1	1	2				1	1	1		7
	活動件数			1		1				1	1			4
	救助人員			1		1				1	1			4
ガス及び酸欠事故	出動件数				1			1	1		1			4
	活動件数								1					1
	救助人員								1					1
破 裂 事 故	出動件数													
	活動件数													
	救助人員													
その他の事故	出動件数	6	1		2	5	3	2	5		4	5	2	35
	活動件数	5			2	4	2	2	4		3	3	2	27
	救助人員	5			3	4	2	2	4		3	3	2	28
合 計	出動件数	12	7	7	12	17	13	10	12	10	14	13	7	134
	活動件数	7	2	4	4	10	6	4	8	6	8	5	3	67
	救助人員	7	2	4	5	10	5	4	8	6	9	5	2	67

区域別救助発生状況

種別	区域別 件数・人員	長	米	名神	北陸	合
		浜市	原市	高速道路	自動車道	計
火災	出動件数	2				2
	活動件数	2				2
	救助人員					
交通事故	出動件数	40	22	3	6	71
	活動件数	15	3	2	2	22
	救助人員	17	3	2	2	24
水難事故	出動件数	5	2			7
	活動件数	3	2			5
	救助人員	3	2			5
自然災害	出動件数	1	3		1	5
	活動件数		3		1	4
	救助人員		2		1	3
機械による事故	出動件数	2	1			3
	活動件数	2				2
	救助人員	2				2
建物等による事故	出動件数	5	2			7
	活動件数	3	1			4
	救助人員	3	1			4
ガス及び酸欠事故	出動件数	4				4
	活動件数	1				1
	救助人員	1				1
破裂事故	出動件数					
	活動件数					
	救助人員					
その他の事故	出動件数	11	24			35
	活動件数	8	19			27
	救助人員	8	20			28
合計	出動件数	70	54	3	7	134
	活動件数	34	28	2	3	67
	救助人員	34	28	2	3	67

事故種別出動車両状況

(件)

種別 \ 車両区分	救助 工作車	ポンプ車 (水槽付含)	はしご車	化学車	指揮車	救急自動車	船舶	ヘリコプター	その他	消防団車両	合計
火災	2	9			3	2					16
交通事故	74	33			37	110			1		255
水難事故	7	2			7	5			9		30
自然災害	5	2			3	7					17
機械等による事故	3	1			2	3					9
建物等による事故	6	2			1	5					14
ガス及び酸欠事故	5	3			3	4			2		17
破裂事故											
その他の事故	18	5			19	30			14		86
合計	120	57			75	166			26		444

事故種別出動人員状況

種別 \ 隊員区分	専任救助隊員	兼任救助隊員	消防隊員	救急隊員	消防団員	合計
火災	8		38	6		52
交通事故	227	78	216	330		851
水難事故	22	37	30	15		104
自然災害	8	13	14	21		56
機械等による事故	8	5	8	9		
建物等による事故	16	8	13	15		52
ガス及び酸欠事故	12	8	22	12		54
破裂事故						
その他の事故	44	109	46	90		289
合計	345	258	387	498		1,488

消 防 団

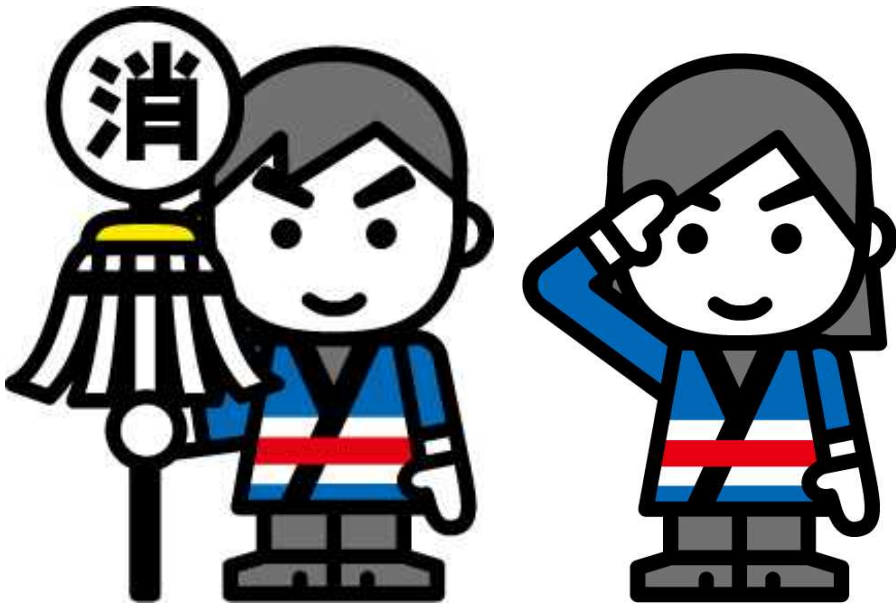

長浜市消防団 方面隊別団員数

(平成30年12月31日現在)

方面隊/分団名称	定数		実員数		階級別実員数内訳										欠員数
	方面隊	分団	方面隊	分団	団長	副団長	方面隊長	分団長	副分団長	部長	班長	団員	内、女性		
0 本 部	34人		31人		1人	3人	10人	-	-	-	1人	16人	17人	3人	
0-1 消防団長		1人		1人	1人	-	-	-	-	-	-	-	-	0人	
0-2 消防副団長		3人		3人	-	3人	-	-	-	-	-	-	-	0人	
0-3 方面隊長		10人		10人	-	-	10人	-	-	-	-	-	-	0人	
0-4 女性団員		20人		17人	-	-	-	-	-	-	1人	16人	17人	3人	
1 長浜西方面隊	165人		155人		-	-	-	3人	3人	11人	29人	109人	-	10人	
1-1 第1分団		60人		57人	-	-	-	1人	1人	5人	11人	39人	-	3人	
1-3 第3分団		68人		62人	-	-	-	1人	1人	4人	11人	45人	-	6人	
1-4 第4分団		37人		36人	-	-	-	1人	1人	2人	7人	25人	-	1人	
2 長浜東方面隊	132人		132人		-	-	-	4人	4人	8人	26人	90人	-	0人	
2-1 第2分団		25人		25人	-	-	-	1人	1人	2人	5人	16人	-	0人	
2-2 第5分団		38人		38人	-	-	-	1人	1人	2人	7人	27人	-	0人	
2-3 第6分団		39人		39人	-	-	-	1人	1人	2人	8人	27人	-	0人	
2-4 第7分団		30人		30人	-	-	-	1人	1人	2人	6人	20人	-	0人	
3 浅井方面隊	262人		242人		-	-	-	5人	5人	-	31人	201人	-	20人	
3-1 第8分団		81人		71人	-	-	-	1人	1人	-	11人	58人	-	10人	
3-2 第9分団		51人		51人	-	-	-	1人	1人	-	5人	44人	-	0人	
3-3 第10分団		39人		39人	-	-	-	1人	1人	-	4人	33人	-	0人	
3-4 第11分団		35人		35人	-	-	-	1人	1人	-	5人	28人	-	0人	
3-5 第12分団		56人		46人	-	-	-	1人	1人	-	6人	38人	-	10人	
4 びわ方面隊	141人		132人		-	-	-	3人	3人	-	29人	97人	-	9人	
4-1 第13分団		49人		43人	-	-	-	1人	1人	-	7人	34人	-	6人	
4-2 第14分団		43人		41人	-	-	-	1人	1人	-	9人	30人	-	2人	
4-3 第15分団		49人		48人	-	-	-	1人	1人	-	13人	33人	-	1人	
5 虎姫方面隊	108人		104人		-	-	-	1人	1人	5人	14人	83人	-	4人	
5-1 第16分団		108人		104人	-	-	-	1人	1人	5人	14人	83人	-	4人	
6 湖北方面隊	216人		215人		-	-	-	3人	3人	-	19人	190人	-	1人	
6-1 第17分団		80人		80人	-	-	-	1人	1人	-	7人	71人	-	0人	
6-2 第18分団		73人		72人	-	-	-	1人	1人	-	7人	63人	-	1人	
6-3 第19分団		63人		63人	-	-	-	1人	1人	-	5人	56人	-	0人	
7 高月方面隊	282人		277人		-	-	-	4人	4人	-	35人	234人	-	5人	
7-1 第20分団		64人		64人	-	-	-	1人	1人	-	9人	53人	-	0人	
7-2 第21分団		95人		95人	-	-	-	1人	1人	-	9人	84人	-	0人	
7-3 第22分団		67人		62人	-	-	-	1人	1人	-	9人	51人	-	5人	
7-4 第23分団		56人		56人	-	-	-	1人	1人	-	8人	46人	-	0人	
8 木之本方面隊	264人		220人		-	-	-	4人	4人	-	21人	191人	-	44人	
8-1 第24分団		65人		40人	-	-	-	1人	1人	-	4人	34人	-	25人	
8-2 第25分団		59人		51人	-	-	-	1人	1人	-	5人	44人	-	8人	
8-3 第26分団		90人		79人	-	-	-	1人	1人	-	6人	71人	-	11人	
8-4 第27分団		50人		50人	-	-	-	1人	1人	-	6人	42人	-	0人	
9 余呉方面隊	198人		171人		-	-	-	3人	3人	-	19人	146人	-	27人	
9-1 第28分団		73人		68人	-	-	-	1人	1人	-	5人	61人	-	5人	
9-2 第29分団		39人		33人	-	-	-	1人	1人	-	4人	27人	-	6人	
9-3 第30分団		86人		70人	-	-	-	1人	1人	-	10人	58人	-	16人	
10 西浅井方面隊	212人		207人		-	-	-	3人	2人	-	21人	181人	-	5人	
-		1人		1人	-	-	-	1人	-	-	-	-	-	0人	
10-1 第31分団		106人		102人	-	-	-	1人	1人	-	11人	89人	-	4人	
10-2 第32分団		105人		104人	-	-	-	1人	1人	-	10人	92人	-	1人	
計	2,014人	2,014人	1,886人	1,886人	1人	3人	10人	33人	32人	24人	245人	1,538人	17人	128人	

【米原市消防団組織および定員】

(平成30年12月31日)

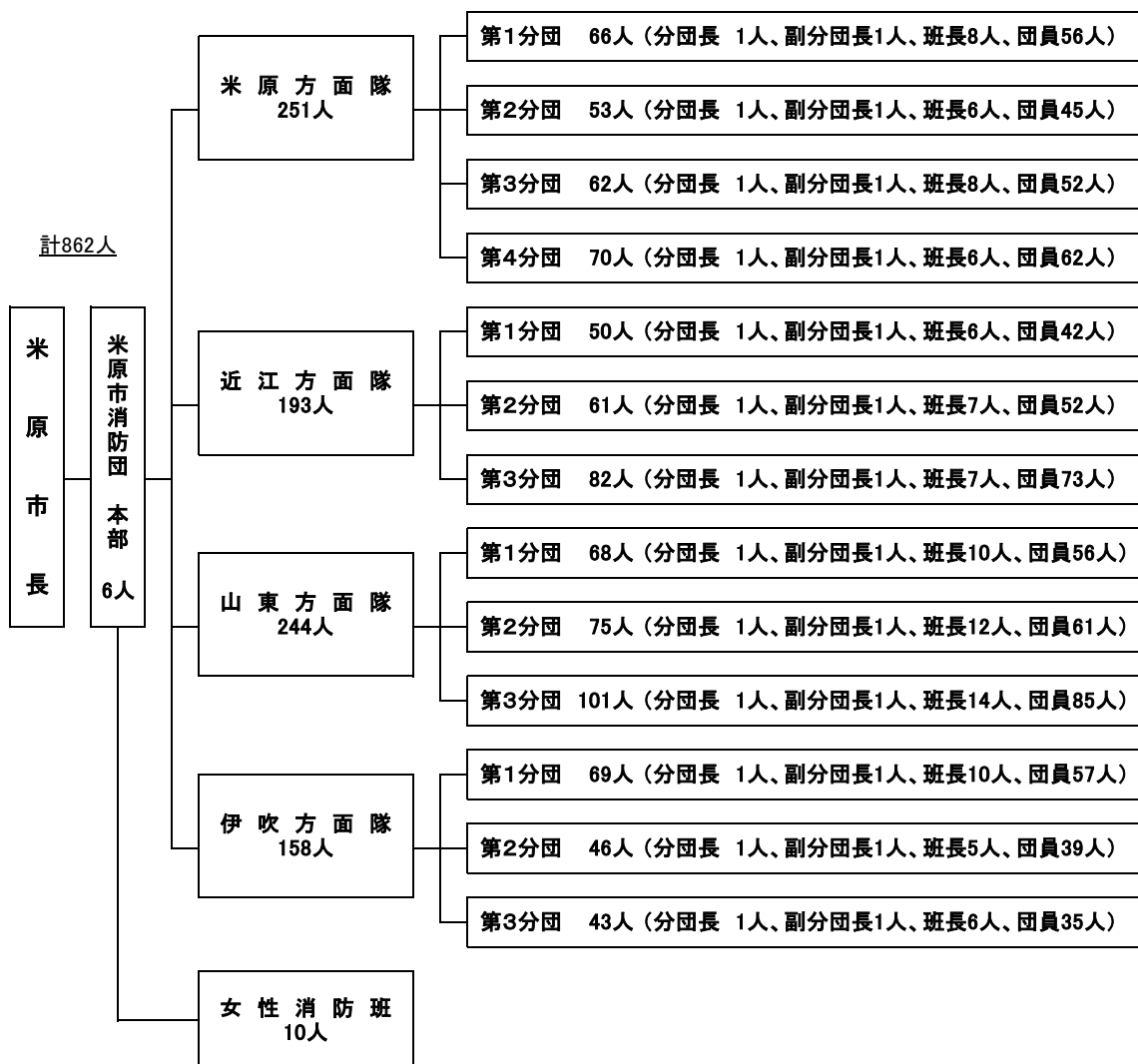

【米原市消防団 方面隊別団員数】

(平成30年12月31日)

方面隊/分団名称	定員数		実員数		階級別実員数内訳						欠員数	備考
	方面隊	分団	方面隊	分団	団長	副団長	分団長	副分団長	班長	団員		
本部	16	16	16	16	1	5	-	-	1	9	0	
米原方面隊	251		230		-	-	4	4	28	194	21	
第1分団		66		61	-	-	1	1	8	51	5	
第2分団		53		45	-	-	1	1	6	37	8	
第3分団		62		55	-	-	1	1	8	45	7	
第4分団		70		69	-	-	1	1	6	61	1	
近江方面隊	193		167		-	-	3	3	20	141	26	
第1分団		50		53	-	-	1	1	6	45	(3)	
第2分団		61		47	-	-	1	1	7	38	14	
第3分団		82		67	-	-	1	1	7	58	15	
山東方面隊	244		221		-	-	3	3	36	179	23	
第1分団		68		64	-	-	1	1	10	52	4	
第2分団		75		74	-	-	1	1	12	60	1	
第3分団		101		83	-	-	1	1	14	67	18	
伊吹方面隊	158		157		-	-	3	3	21	130	1	
第1分団		69		69	-	-	1	1	10	57	0	
第2分団		46		44	-	-	1	1	5	37	2	
第3分団		43		44	-	-	1	1	6	36	(1)	
計	862	862	791	791	1	5	13	13	106	653	71	

※各班の定数見直しを行っているため、現在実員数が定員数を上回っているところがある。

平成31年 長浜市・米原市消防出初式

消防出初式は全国の消防関係者により、毎年1月初旬に行われており、湖北地域消防管内長浜市・米原市においても平成31年消防出初式が開催されました。

長浜市

実施日時：平成31年1月6日(日)
実施場所：長浜市内保町2490-1
長浜市役所浅井支所周辺
浅井文化ホール

米原市

実施日時：平成31年1月6日(日)
実施場所：米原市春照37
米原市伊吹薬草の里周辺
ジョイホール



長浜市

参加人員
長浜市消防団員 約530名
消防職員・女性防火クラブ・自衛消防 約70名

参加車両

消防団 車両 17台
消防署 車両 1台

米原市

参加人員
米原市消防団員 約220名
消防職員 約40名

参加車両

消防団 車両 14台
消防署 車両 1台

平成30年度防火ポスターコンクール 金賞作品



米原市立坂田小学校 熊谷 絢菜さんの作品



長浜市立南郷里小学校 寺脇 一翔さんの作品

消 防 年 報

平成30年版

編集発行 湖北地域消防本部

〒526-0033

滋賀県長浜市平方町1135番地

TEL 0749-62-0444

FAX 0749-65-4450